

公開講座

入場無料

※会場 視聴覚室
※定員 55名(当日先着順)

申し込み不要
※定員を超えた場合は、入場をお断りすることがあります。

10/19(土) 10:00~12:00
身近な川の水質は?~水質問題と私たちの生活とのがかり~
講師:名古屋工業大学大学院教授 富永 晃宏さん
【「なごや環境大学共育講座」「堀川」を見つめよう!】の第1回を公開します

10/23(水) 13:30~15:30
本丸御殿障壁画のすばらしさ
講師:古典模写画家 加藤 純子さん
【「なごや学」「中区」の歴史を見つめて】の第1回を公開します

10/20(日) 10:00~12:00
元気を保つからだづくりのポイント
講師:中京大学教授 湯浅 景元さん
【「超高齢社会に生きる」】の第1回を公開します

11/28(木) 10:00~12:00
多文化共生、各地の様子は?~ミニパネルディスカッション~
講師:コーディネーター 名古屋国際センター主査 稲葉 哲朗さん
【「名古屋国際センター共催」多文化共生、できることからはじめよう!】の第4回を公開します



11/26(火) 10:00~12:00
**親学特別講演会 多様化する子どもの世界
~見えていますか?心のサイン~**
講師:心のアドバイザー 西村 則子さん

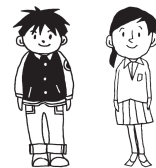

なか・ぶんかまつり

秋といえば、なか・ぶんかまつりで決まり!センターで活動しているみなさんの作品展示や活動発表、模擬店やバザーなど盛りだくさん!「子ども広場」や「一日教室」もあって、ご家族で楽しめます。お誘い合わせの上、ご参加ください!

10月12日(土) 10:00~16:00 10月13日(日) 10:00~15:00

中学生涯学習センター全館で開催します。詳しくはポスターやチラシをご覧ください。

主催事業 パソコン初心者講座(全3回)
日時:11月20日(水)・21日(木)・22日(金) 10:00~12:00
対象:パソコン初心者の方(文字入力ができる)・9名
費用:受講料900円・教材費300円(3日間合計)
講師:中パソコンボランティアの会のみなさん
内容:ワードを使って、年賀状作成の仕方を学習します。文字飾りやイラストの入れ方などを一から学びます。
※申し込み方法は主催講座と同じです。講座案内の表紙をご覧ください。**申込締切日:11月5日(火)**

自主グループ主催講座
中学生涯学習センターで活躍しているグループが、みなさんに広く学習の機会を提供するために、グループ自ら企画・運営する講座です。お誘い合わせの上、ご参加ください。
※受講申し込み方法は主催講座と同じです。講座案内の表紙をご覧ください。**申込締切日:9月25日(水)**

グループ名	楽しい健康づくり	本丸御殿マイスターの会	プチコール
講座名	楽しい健康づくり	本丸御殿障壁画を探求~国宝と復元を比較して~	ハーモニの喜び~親しみやすい歌を~
開催日	10/22~11/21	1/22~2/26(水)	10/25~11/22(金)
時間	18:30~20:30	13:00~14:30	13:30~15:30
対象・定員	一般・10名	一般・10名	一般・15名
費用	無料	1,500円	無料
初回の持ち物	運動のできる服装・体育室用シューズ	筆記用具のみ	筆記用具のみ
講座のあらまし	笑いながら、話をしながら楽しくゲーム・ソフトボールバレーボール(特別ルール)をします。	公開中の障壁画と今後公開される復元作品について探求していきます。	素敵な合唱のハーモニーを目指し楽しく練習します。初心者大歓迎!
プログラム	10/22(火)	1/22	10/25
	ゲーム・ラジオ体操・ソフトボールバレーボール①	公開中の障壁画を確認	声の出し方の基礎練習 各パートのメロディーの練習
	10/29(火)	1/29	11/8
	ゲーム・ラジオ体操・ソフトボールバレーボール②	描かれている動植物	歌うための呼吸と発声練習 各パートと一緒に練習
	11/7(木)	2/5	11/8
ゲーム・ラジオ体操・ソフトボールバレーボール③	部屋ごとの造作を比べる	呼吸と発声練習 ハーモニーを聴きながら全員で合唱	
11/14(木)	2/19	11/22	
ゲーム・ラジオ体操・ソフトボールバレーボール④	慶長と寛永の比較		
11/21(木)	2/26		
ゲーム・ラジオ体操・ソフトボールバレーボール⑤	復元模写の見所		
会場	体育室	第2集会室	第3集会室

子育てカウンセリング 一人で悩まなくてもいい! ~話をすることがスタート~
カウンセラー:心のアドバイザー 西村 則子さん
日時:11/26(火) 午後2回、27(水)、28(木) 午前2回・午後2回
対象:子育て中の方・10名 受講料:無料
申し込み方法:10月25日(金) 9:00~センター窓口にて先着順に受け付けます。翌日からはお電話でも受け付けます。定員になり次第、締め切ります。
※幼児期のしつけ、言葉かけ、家族関係、情緒、子どもの能力など
※1人1時間程度



パソコン相談会(無料)
パソコン相談会を行っています。ぜひ、ご利用ください!
日時:毎月第1金曜日(1月・5月を除く) 13:30~(受け付け開始 13:15~)
場所:中学生涯学習センター センター広報室
対象:パソコン初心者の方
相談時間:お一人30分以内
相談内容:ワード・エクセル・インターネットエクスプローラーなどの操作方法
使用パソコン:Windows7・MicrosoftOffice2010 搭載ノートパソコン
(ご自身のノートパソコンをお持ちいただいても結構です。ただしインターネット接続はできません。また、破損等あった場合は補償できません。)
相談担当:中パソコンボランティアの会のみなさん
☆同じ日に、初心者向けのみ講座も行っています!
対象:パソコン初心者の方・先着6名(受け付け開始 13:15~)
時間:13:30~14:30
内容:ワードなどの基本操作
費用:無料

この講座案内は古紙パルプを含む再生紙を使用しています。

中



主催講座のご案内

平成25年度 後期

名古屋市生涯学習センター

◎受講資格
名古屋市内に在住・在勤・在学の方で、講座ごとに定める対象者です。(対象において「一般」とは15才以上(中学生を除く)の方です。)

◎申込方法
《下記①~③いずれかの方法でお申し込みください》
①はがきによる申し込み:右の記入例参照。
②インターネットでの申し込み:
名古屋電子申請サービスホームページ参照。今すぐアクセス(パソコン版) <https://www.e-shinsei.city.nagoya.jp/>
(携帯電話版) <https://www.e-shinsei.city.nagoya.jp/m/>
③窓口での申し込み:センターの窓口へお越しください。
※申込期限は、それぞれの講座ごとの締切日の20:30まで
●定員を超えた講座は、抽選を行います。(定員に満たない場合は、締切日の後も申し込みを受け付けます。)
●抽選は、締切日翌日にセンターで行います。
●はがきの結果通知は、抽選日の翌日以降返送します。
●電子申請の方の結果は、抽選日の翌日以降電子メールで返信します。
●窓口申し込みの方の結果は、抽選日の翌日以降、ロビーに掲示します。
☆受講が決定した(当選した)方は☆
○センター窓口で直接、所定の手続きと受講料(教材費を含む)を納入してください。(代理の方でも結構です)
※できる限りおつりのないようお願いします。
○現地学習の交通費等は、別途自己負担となります。
○傷害保険は設定していません。
○お申し込み後は、原則として講座の申し込み契約を解除できません。(受講料はお返しできません。)また、受講の権利は、当選者本人に限ります。他の人に譲ることはできません。
○都合により、講師、日程、内容、会場等が変更になる場合があります。



■往復はがきでの申し込みについて■
★往復はがきは、締切日必着です。
★1講座につき、1枚1名のみ有効です。
★同一世帯・家族の場合も、申し込みされる人数分の往復はがきが必要です。

【記入例】

(返信おとも) (返信うら)

返信 □□□□□□□□

あなたの住所

あなたの住所

①講座名
②郵便番号・住所
③お名前(ふりがな) 年齢
④連絡先の電話番号
⑤学校名・学年
※⑤は、子ども対象の講座・事業のみ記入してください。
※親学関連講座受講希望の方はお子様のお名前と生年月日を記入してください。

《申し込み先》

名古屋市生涯学習センター
〒460-0016 名古屋市中区橋下町7番11号
TEL:(052)321-5511 FAX:(052)321-5512
《地下鉄でお越しの方》
地下鉄「上津」駅下車
6番出口から南へ250m、下前津交差点を西へ50m
開館時間:9時~21時(日曜・祝日は17時まで)
休館日:毎月第2火曜日・第4月曜日
年末年始(12/29~1/3)

駐車場が狭いので、お越しの際は、公共交通機関をご利用ください。(駐車台数19台)

後期主催講座一覧(詳細は中面をご覧ください)

曜日	時間帯	講座名	締切日
月	午後	超高齢社会に生きる	9月25日(水)
火	午前	人権問題の解決をめざして~一人ひとりを大切に思う気持ちが第一歩~	
火	午後	からだ全体で、伝えよう!~手話入門講座~	12月24日(火)
水	午前	ママ・パパの学びを支えよう!~託児ボランティア養成講座~	
水	午前	〈親学関連講座〉はじめまして!いっしょにあそびましょ!~1・2歳児とその保護者の仲間づくり~	9月25日(水)
水	午後	〈なごや学〉「中区」の歴史を見つめて	
木	午前	【名古屋国際センター共催】多文化共生、できることからはじめよう!~多文化共生ボランティア養成講座~	12月24日(火)
金	午後	〈なごや学マイスター講座〉中区のすてきなところ、見つけた!~どまんNakaグリーンマイスター養成講座~	
土	午前	〈なごや環境大学共育講座〉「堀川」を見つめよう!~環境・歴史・文化の視点から~	12月24日(火)
	午前	〈トライアルサタデー〉外国の文化に触れてみよう!	

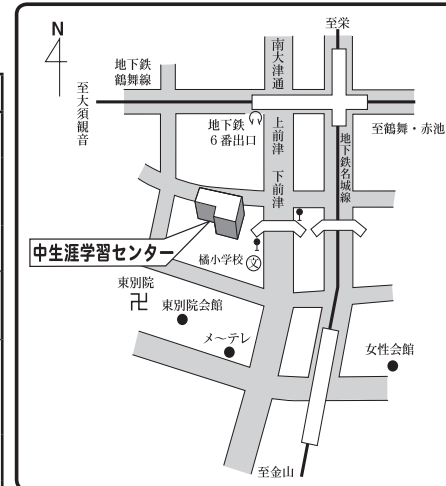

生涯学習Webナビなごや

Webナビなごや 検索

生涯学習センター・女性会館・推進センターの講座・事業、空き室、ボランティア、グループ、会場等の情報を調べることができます。

