

第31回 北生涯学習まつりのご案内

日 時：11月7日(土) 9:50～16:30
11月8日(日) 10:00～15:00

場 所：北生涯学習センター

北生涯学習センターや地域で自主的な活動をしているグループのみなさんの学習成果発表が行われます。模擬店、スタンブラーなど、お子さんに楽しんでいただける企画も準備中です。みなさん、ぜひご参加ください。

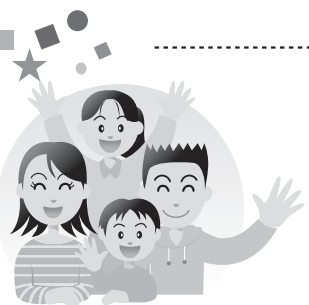

公開講座のご案内

無料
どなたでもどうぞ

10月22日(木) 14:00～16:00

北区周辺の古道・街道
～地理と歴史から考える～

講師 ながや古道・街角案内人 池田 誠一さん

10月30日(金) 10:00～12:00

緑豊かな北区の魅力
～公園や緑地の見どころ紹介～

講師 元東山植物園園長 森田 高尚さん

11月26日(木) 17:30～19:00

歯科疾患予防と健康長寿

講師 愛知学院大学歯学部保存修復学講座 教授
千田 彰さん

1月22日(金) 10:00～12:00

ママだって、社会に出て、輝いて！
～キラキラママ☆プロジェクト主催者の
ライフスタイルから～

講師 キラキラママプロジェクト代表 宮本 美嬉さん

- ◆会場 視聴覚室
(「歯科疾患予防と健康長寿」は愛知学院大学名城公園キャンパス アガルスタワー 2402教室)
- ◆定員 48人(「歯科疾患予防と健康長寿」は60人)
- ◆公開講座は、どなたでも参加していただけます。

※定員を超えた場合には、入場をお断りする場合がありますので、ご了承ください。
※いずれも要約筆記がつきます。(「歯科疾患予防と健康長寿」を除く)
※開場は、講座開始時刻の30分前です。
※講座受講者の方も先着順での入場となります。

活動グループによる自主開設講座(体験教室)のご案内

以下の講座は、北生涯学習センターで活動する自主学習グループが、日頃の学習成果を一般のみなさんに還元するために開講する講座です。電話、または窓口でお申込ください。なお、定員のある講座は先着順です。

北生涯学習センター 〒462-0841 名古屋市区黒川本通 2-16-3 TEL 052-981-3636 FAX 052-981-3590

申込み締切日	なし(下記実施日に自由参加)	9/29(火)	9/25(金)
曜 日	木曜日	火曜日	金曜日
講座時間帯	第2木曜日 10:00～ 第4木曜日 13:00～	午前(10:00～正午)	夜間(18:00～20:45)
講座名	アスパ作りをしよう!	陶芸を始めよう	囲碁を楽しむ会
主催グループ	名古屋クリーンシティ北	夕月会	北囲碁クラブ
一口案内	家庭の生ゴミは貴重な資源です。生ゴミを様々な有用微生物のちからにより発酵分解させる発酵分解促進剤「アスパ」を私たちと一緒に作りませんか?	土のぬくもりを感じながら、自分の好みの作品を作りましょう。2種類の作り方で食器やオブジェ・アクセサリーなどを作ります。	囲碁愛好者の集まりです。講師はいませんが、会員同士が和気あいあいと楽しみながら腕を磨いています。初心者も大歓迎です、気楽に遊びに来てください。
対象・定員	一般・なし	一般・3人	一般・10人
費用	無料	3,500円	500円
開催日・内容	第2木曜日 10/8 11/12 12/10 1/14 3/10 第4木曜日 10/22 11/26 1/28 2/25 3/24 動きやすい服装でご参加ください。1時間30分程度の作業です。	10/6 タタラ板で器作り 10/20 絵付け 仕上げ 11/3 手捻りで作品づくり 11/17 絵付け 仕上げ 12/1 完成品お引き渡し	10/2 弱い方を守る 10/9 大場より急場 10/16 囲いながら 10/23 実利の出入り
会場	上記の実施日に北生涯学習センター1階ロビーにお集まりください。	美術室	第2集会室

自主学習グループについて 北生涯学習センターには、約100の自主学習グループが定期的に活動しています。会員を募集しているグループも多くありますので、これから学習を始めたいと思われる方は、北生涯学習センターまでお気軽にお問い合わせください。

☆観学関連講座「めだかひろば」☆

いろいろな遊びやおもちゃ作り、スキンシップを通して、なかまといっしょに楽しい時間を過ごしましょう!同じ年齢の子どもをもつ親どうし、子どもどうし、同じ時間を過ごして、新たな発見、共感を得て、これからの子育ての小さな力にしましょう!

【学習プログラム】

- 第1回 1/27(水) 親子で遊ぼう!
- 第2回 2/3(水) 節分を楽しもう!
- 第3回 2/10(水) 身近なもので遊ぼう!
- 第4回 2/17(水) スキンシップのステキ&不思議
- 第5回 3/2(水) たのしいひなまつり!!

- 日程・回数：1/27(水)～3/2(水)・5回
- 時間：午前10:00～11:30
- 場所：第5集会室
- 対象・定員：1歳児とその親・16組
(1月27日現在、満1歳のお子さんが対象です)
- 講師：子育てサポート「めだか」
第4回は、スキンシップたいむインストラクター 小菅 祐美さん
- 受講費用：2,000円
- 申込方法：往復はがきまたは電子申請サービスによる申込み。申込み多数の場合は抽選。詳しくは表紙をご覧ください。
締切：12月16日(水) 必着

パソコン関係の講座・事業

使用するパソコンのOSはWindows 7、Word(ワード)とExcel(エクセル)は2010です。

【北パソコンボランティア共催】初心者向けパソコン講座

【パソコン入門講座】(4日間の講座です)

パソコン初心者の方を対象に、キーボードを使った日本語入力を重点に開催します。最終日は、インターネットも体験します。

【文書作成の基礎講座】(2日間の講座です)

文字入力ができるけど、「もう少し目立つデザイン」の文書を作りたい!という方を対象に開催します。

【文書作成の活用講座】(2日間の講座です)

文字だけでなく、絵や写真を使ったビジュアルな文書作成を学習します。

【表計算の基礎講座】(2日間の講座です)

「もっとパソコンを使いこなしたい!」という方を対象に表計算ソフトについて基礎から学習します。

【表計算の活用講座】(2日間の講座です)

表計算ソフトのデータ処理ツールや関数を使って暮らしに役立つ使い方を学習します。

	日 程	受講費用	締切日(必着)
パソコン入門講座	11/18(水)、11/25(水) 12/2(水)、12/9(水)	2,280円	10月21日(水)
文書作成の基礎講座	12/16(水)、12/17(木)	900円	11月18日(水)
文書作成の活用講座	1/13(水)、1/14(木)	900円	12月23日(水)
表計算の基礎講座	2/17(水)、2/18(木)	900円	1月20日(水)
表計算の活用講座	3/16(水)、3/17(木)	900円	2月24日(水)

時間：いずれも午前10:00～正午 定員：14名 対象：一般
申込方法：往復はがきによる申し込み。申し込み多数の場合は抽選。詳しくは表紙(①往復はがきによる申し込み)をご覧ください。
※各講座へは、別々の往復はがきでご応募ください。

◇◇小中学生対象の事業◇◇

手づくり絵本教室

日 程：①しりとりにえほんをつくらう 12月19日(土)
②たのしいカードをつくらう 3月26日(土)
時 間：午前10:00～11:30
場 所：美術室
対象・定員：小・中学生・20人
(幼児は、参加者の弟妹で保護者同伴の場合のみ可)
費用と申込み：無料、当日先着順(受付午前9:45～)
持 ち 物：はさみ・えんぴつ・けしゴム・色えんぴつ・スティックのり
講 師：手づくり絵本クラブ



無料 北・パソコン広場

簡単な文書作成や表計算を体験する、自習形式のパソコン教室です。

今期から新しいテキストを採用しました。また文書作成と表計算のどちらかを体験するかは、当日の参加者が選択できます。

日程：毎月第2金曜日 時間：午前10時～正午
対象：一般(文字入力ができる方)
定員：14名 費用：無料
申込方法：実施日の2日前の午前10時より電話または窓口で受付(先着順)

無料 初心者向け パソコン相談室

ワードやエクセルなどの操作や、パソコンに関する基本的な操作について、疑問・質問にお答えします。内容によってはその場でお答えできない場合がございますので、ご了承ください。

会場に設置のパソコン：Windows7 Office2010です。
パソコンを持参しての参加も可能です。ただしインターネットに接続することはできません。ご了承ください。

日程：毎月第4金曜日 時間：午前10時～正午
費用：無料 相談時間：一人30分迄
対象：一般(パソコン初心者の方)
定員：9名
申込方法：実施日の2日前の午前10時より電話または窓口で受付(先着順)

e-ねっと+なごや

eねっとなごや 検索

「観学」「なごや学」「現代的課題」の講座をインターネットで「いつでも」「どこでも」受講することができます。

生涯学習Webナビなごや

Webナビなごや 検索

生涯学習センター・イーブルなごやの講座・事業、空室、ボランティア、グループ、会場等の情報を調べることができます。

平成27年度後期 北生涯学習センター

主催講座のご案内

各講座ごとの申込み締切日までにお申し込みください。

◆受講資格

市内にお住まいの方・お勤めの方、または市内の学校に通学している方で各講座ごとに定める対象者。対象の「一般」とは、15歳以上(中学生を除く)の方です。



◆申込み方法

講座ごとに、①往復はがきまたは②電子申請サービスによりお申し込みください。

①往復はがきによる申込み

- 1講座ごとに往復はがき1通でお申し込みください。
- 1講座につき1人1通のみ有効です。
- 右記の内容をご記入の上、北生涯学習センターへ郵送してください。
- 申込み締切日必着です。申込み締切日は、中面最上欄をご覧ください。

返信(表面)	返信(裏面)	返信(表面)	返信(裏面)
52 返信 郵便番号 あなたの氏名	あなたの住所	52 返信 北生涯学習センター	※何も書かないで ください
希望講座名 ふりがな 氏名 住所 連絡先(電話番号等) 下記※をご覧ください。	北文化小劇場 北図書館 北陵中学校 北生涯学習センター	北生涯学習センター	

※①「〈観学関連講座〉ハロー!ベビー♥～子どもとともに成長する喜びを～」にご応募の方と、⑧「〈女性セミナー〉わたしの歩む道を描く～夢の実現への第一歩～」にご応募される方で、託児をご希望の方は、お子さんの氏名、ふりがな、性別、生年月日もご記入ください。

②電子申請サービスによる申込み

※電子申請サービスホームページをご覧ください。
(パソコン) <https://www.e-shinsei.city.nagoya.jp/>
(携帯電話) <https://www.e-shinsei.city.nagoya.jp/m/>

名古屋市電子申請サービス

検索



- 応募者が定員を超えた場合は、申込み締切日の翌日に抽選を行います。結果については返信用はがきまたは電子メールでお知らせします。
- 定員に満たない講座は、締切日以降も先着順に追加受付します。電話でお問い合わせください。
- 「当選」された方は、返信はがきまたは電子メールに記載された期日までに、北生涯学習センターで受講手続きをしてください。受講できるのは当選者ご本人に限ります。
- 辞退される場合は、必ず北生涯学習センターまでご連絡ください。
- 傷害保険等は設定していません。必要な方は各自でご加入ください。
- 受講の手続き後は、原則として講座の申込契約を解除できません(受講料は、お返しできません)。
- 当センターの講座には要約筆記を配置することができます。ご希望の方は事前にお申し出ください。

名古屋市北生涯学習センター

〒462-0841 名古屋市北区黒川本通2丁目16番地の3
TEL (052) 981-3636 FAX (052) 981-3590
開館時間…午前9時～午後9時(日曜日・祝日は午後5時まで)
休館日…第2火曜日・第4月曜日・年末年始

北生涯学習センターのご案内

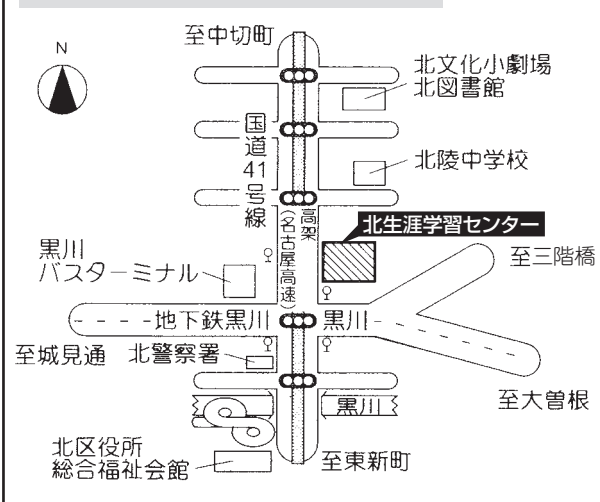

交通機関 市バス・地下鉄「黒川」下車(4番出口)黒川交差点北約50m(東側)
※駐車台数に限りがありますので、ご来館の際はできるだけ公共交通機関をご利用ください。

この講座案内は古紙パルプを含む再生紙を使用しています。

