

自主学習グループ開設講座

熱田生涯学習センターで活動しているグループが主催の講座です。
往復はがき、または当センターにある受講申込書でお申し込みください。

曜日	月・午前	木・夜間	金・午後
申込締切日	11月14日(月)必着	11月17日(木)必着	11月25日(金)必着
講座名	はじめての着付け	楽しいマジック入門	初心者のペン習字
期間(回数)	1/16~3/6 (5回)	1/19・2/2 (2回)	2/10・2/24 (2回)
時間	10:00~12:00	18:30~20:00	13:30~15:30
対象・定員	一般・10名	一般・20名	一般・10名
費用	3,350円(衿芯代 350円を含む)	500円	1,000円
初回の持ち物	長襦袢、針、はさみ、白糸、半巾帯	筆記用具	ボールペン
講座のあらまし	和装の晴れ着を自分で着られるようになりませんか。着物がもっと身近になり、自分の新たな魅力の発見にもなりますよ。	マジシャンの鮮やかなマジックに魅了された方は多いと思います。マジックを覚えて、人生に楽しさと豊かさを得ませんか。	初心者の方を対象に、ペン(ボールペン)で字の練習をします。簡単な基礎から学びます。
学習プログラム	①1/16 小物の説明・衿芯付け (持ち物:半巾帯)	①1/19 ロープマジック ハンカチマジック	①2/10 カタカナを書く
	②2/6 外出着の着付け① ~お太鼓結び~ (持ち物:名古屋帯)		
	③2/13 外出着の着付け② ~お太鼓結び~ (持ち物:名古屋帯)	②2/2 カードマジック 新聞マジック	②2/24 ひらがなを書く
	④2/20 たれものの着付け① ~二重太鼓結び~ (持ち物:袋帯)		
	⑤3/6 たれものの着付け② (持ち物:袋帯)		
主催グループ	あつた着付けクラブ	熱田レインボーマジック	ペン白鳥
会場	第1和室	第2集会室	第3集会室

公開講座のご案内

事前申込不要・無料でどなたでも参加いただけます。
開場は、講座開始の30分前です。



なごや学マスター連携公開講座【現地学習】
「名古屋の魅力を学ぶ楽しさ、発信するすばらしさ」

【日時】10月18日(火) 10:00~12:00 【講師】フリーライター 大竹 敏之 さん
【会場】イーブルなごやホール(中区大井町7番25号、地下鉄名城線「東別院」駅1番出口より徒歩3分)
【定員】350名(当日先着順)
複数の生涯学習センターの連携による「なごや学マスター講座」の初回を公開します。
各区で開催される「なごや学マスター講座」の内容紹介もあります。

心の痛みを感じる社会を目指して
~子どものいじめの現状から~

【日時】1月16日(月) 10:00~12:00
【講師】中部大学教授 三島 浩路
【会場】熱田生涯学習センター 視聴覚室
【定員】60名(当日先着順)

【現地学習】

熱田発！レジリエントなまちづくり

【日時】1月24日(火) 13:30~15:30
【講師】熱田区長 浅井 慎次
【会場】熱田区役所 講堂
【定員】100名(当日先着順)

【現地学習】

気候変動に適応するまちづくりを考える

【日時】1月31日(火) 13:30~15:30
【講師】名古屋大学大学院環境学研究科特任准教授 杉山 範子
【会場】熱田区役所 講堂
【定員】100名(当日先着順)

NESPA 事業のご案内

「ふれあい親子あそび」

家庭でも取り入れやすい親子のふれあいを中心としたあそびを紹介します。休日の朝は、笑顔いっぱい、ふれあいいっぱい親子の絆を深めましょう。



【日時】1月28日(土) 10:30~11:30
【講師】露橋スポーツセンター職員 青木 正美
【対象・定員】歩行可能な1歳~3歳児とその保護者・10組20名
【費用】無料
【持ち物】タオル、飲み物、動きやすい服
【申込】往復はがき、または、インターネットで申し込み(申込方法:表紙面参照)1月13日(金)必着。

「親子科学工作教室」

親子で「かべめけスノーマン」や「宇宙ゴマ」などの科学工作に挑戦し、科学への興味関心を高めるとともに、親子のふれあいを深めます。



【日時】2月12日(日) 10:00~12:00
【講師】名古屋科学館 ものづくりボランティア
【対象・定員】小学生とその保護者・20組40名
【費用】親子1組で750円
【持ち物】はさみ、筆記用具、持ち帰るための袋
【申込】往復はがき、または、インターネットで申し込み(申込方法:表紙面参照)1月13日(金)必着。

● NESPA(ネスパ)とは、公益財団法人名古屋市教育スポーツ協会の略称です。

「連珠にチャレンジ！」

連珠、いわゆる五目並べに挑戦し、連珠の基礎知識や奥深さを知るとともに、対局する楽しさを味わいます。

【日時】①2月4日(土) 連珠って、ナニ? ②2月11日(土) 連珠で勝つテクニック・負けないテクニック
10:00~12:00
【講師】連珠公認指導員 五段 真野 芳久
【対象・定員】一般・16名
【費用】600円
【持ち物】筆記用具
【申込】往復はがき、または、インターネットで申し込み(申込方法:表紙面参照)1月13日(金)必着。

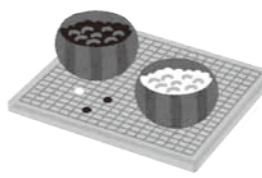

「家庭でらくらく介護」

~K(危険)・Y(予知)・T(トレーニング)~
介護現場で活用されているK(危険)Y(予知)T(トレーニング)を勉強し、「こうすればいいんだ!!」を増やす事で家庭での介護が少しでも楽になるように心をコントロールしましょう。

【日時】2月25日(土) 10:00~12:00
【講師】名古屋音楽療法工房 代表理事 近藤 久幸
【対象・定員】一般・16名
【費用】500円
【持ち物】筆記用具
【申込】往復はがき、または、インターネットで申し込み(申込方法:表紙面参照)1月27日(金)必着。



平成28年度 熱田生涯学習センター

後期講座のご案内

申込締切日	曜日	時間帯	講座名
9月27日(火) 必着	月	午後	【名古屋学院大学共催】スマートフォン入門 ~情報化社会に対応しよう~
	木(火)	午前	〈なごや学マスター講座〉熱田史跡ガイドマスター養成講座 ~熱田百ヶ寺の魅力を伝える~
	金	午前(午後)	【名古屋市中央卸売市場本場共催】食の安全・安心、豊かさを考える
12月5日(月) 必着	月	午前	笑顔あふれる未来のために ~子どもの目線から今を問う~
	火	午後	【熱田区役所共催】〈なごや環境大学共育講座〉熱田から発信する環境メッセージII ~都市のレジリエンス~
	水	午前	子どもと笑顔の時間を ~一緒に託児ボランティアをしましょう~ (託児付)
	木	午前	〈親学関連講座〉1歳児親子♡ハッピーコミュニケーション ~親子で育つ、ふれあいノススメ~

講座の申込について

☆受講資格
市内在住、在勤、在学の方で、講座ごとに定める対象者。対象の「一般」とは、中学生を除く15歳以上の方です。

☆申込方法
①または②のいずれかでお申し込みください。1講座につき、1人1通限り有効です。

①往復はがきによる申込
下の書き方を参考に必要事項をご記入の上、熱田生涯学習センターへお申し込みください。申し込み締切日必着です。

《往復はがきの書き方》

52 往復	熱田生涯学習センター 行113	【返信用の裏】 何も記入しないでください。	52 返信	あなたの住所 あなたの氏名	【往信用の裏】 ①講座名 ②郵便番号・住所 ③氏名(ふりがな)年齢(学年) ④電話番号 ⑤託児付講座で託児希望の方は、お子さんの氏名・生年月日
----------	-----------------	--------------------------	----------	------------------	----------------------------------------------------------------------------------------

②インターネットによる申込

名古屋市電子申請サービス クリック
→「主催者からさがす」→「生涯学習施設」→「熱田生涯学習センター」の順にクリック



※応募者が定員を超えた場合は、申し込み締切日の翌日に抽選を行います。結果については、返信用はがき又は電子メールでお知らせします。

ご注意くださいこと

- 当選通知を受けた方は、通知に記載された期日までに、当センター窓口で受講手続きをしてください。
- 一度納められた受講料・教材費等は、原則、払い戻しできません。
- 講座受講の権利は、他の方に譲ることはできません。受講できるのは、当選者ご本人に限りです。
- 傷害保険等の設定はしておりません。必要な方は、各自でご加入ください。

臨時の部屋利用休止についてのお知らせ

熱田生涯学習センターは、空調工事のため、下記の期間、臨時に部屋利用を休止させていただきます。利用者の皆さんにはご迷惑をおかけしますが、ご理解とご協力をお願いいたします。

9月12日(月)~12月28日(水)

※受付業務や生涯学習相談等は、下記のように行います。
午前9時~午後9時(日曜祝休日は午前9時~午後5時)ただし、9月12日(月)~15日(木)、第2水曜日、12月の第4日曜日は受付業務等もお休みします。

名古屋市熱田生涯学習センター

〒456-0036 名古屋市熱田区熱田西町2番13号
TEL(052)671-7231・FAX(052)671-7232
指定管理者:(公財)名古屋市教育スポーツ協会(NESPA)

〈開館時間〉
午前9時~午後9時
(日曜祝休日・臨時開館日は午後5時まで)
〈休館日〉
第2水曜日・第4月曜日
ただし、7月~11月の第4月曜日は臨時開館
年末年始(12月29日~1月3日)

〈交通機関〉
■地下鉄
名城線「神宮西」下車、④番出口から白鳥庭園方面へ徒歩12分、または名港線「日比野」下車、①番出口から国際会議場南へ徒歩15分
■バス
(金山西)幹神宮②(栄22)ともに「一番三丁目」下車、北東へ約350m(熱田巡回)右回り・左回り「熱田生涯学習センター」下車すぐ

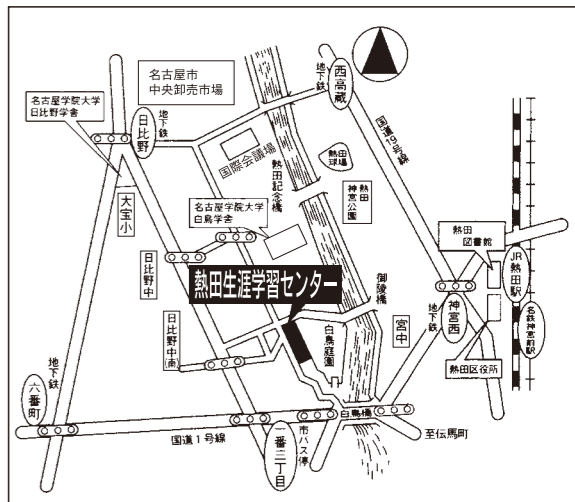

駐車台数に限りがありますので、できるだけ公共交通機関をご利用ください。

この印刷物は古紙パルプを含む再生紙を使用しています。

2月 ネット安全教室

~子どものモラルを育みませんか?~

ネットいじめ、個人情報漏えい、著作権、肖像権、ネット依存など、インターネット利用に関わる子どもの実態や、モラルの向上、被害の予防について学びます。



【日時】2月3日(金) 10:00~12:00
【会場】熱田生涯学習センター 視聴覚室
【対象・定員】一般・30名
【費用】無料
【申込】往復はがき、または、インターネットで申し込み(申込方法:表紙面参照)12月5日(月)必着。

2月【熱田文化小劇場共催】

如月コンサート

弦楽四重奏の調べ

【日時】2月16日(木) 14:00~15:30(開場13:30)
【会場】熱田文化小劇場
【公演】グラナートカルテット
ヴァイオリン 宗川 理嘉 廣瀬加奈子
ヴィオラ 小松 大
チェロ 杉山 知子
【対象・定員】一般・320名(当日先着順)
(視覚障がいのある方と付添者の優先枠あり)



【費用】無料
【申込】事前申込不要
※視覚障がいのある方と付添の方は、2月9日(木)まで、電話(671-7231)にて予約受付をいたします。予約いただいた座席は、優先的に確保させていただきます。

名古屋学院大学共催		名古屋市中央卸売市場本場共催				
曜日	月・午後	木(火)・午前	金・午前(午後)			
申込締切日	9月27日(火) 必着					
講座名	スマートフォン入門 ～情報化社会に対応しよう～	〈なごや学マスター講座〉 熱田史跡ガイドマスター養成講座 ～熱田百ヶ寺の魅力伝える～	食の安全・安心、 豊かさを考える			
期間(回数)	11/7～12/12(5回)	10/18～12/8(6回)	11/18～12/16(5回)			
時間	16:00～17:30	10:00～12:00	10:00～12:00 (第2回のみ 13:30～15:30)			
対象・定員	一般(スマートフォンをお持ちの方、 購入を考えている方)・30名	一般(マスターとして活動したい方)・ 30名	一般・30名			
受講料	1,500円	無料	1,500円			
教材費	なし	なし	900円			
初回の持ち物	筆記用具・スマートフォン(持っている方)	筆記用具	筆記用具			
講座の あらまし	情報機器の目覚ましい発達により、スマートフォンやタブレットが急速に普及しました。しかし、その変化に対応できず、苦手意識をお持ち方も多いのではないかと思います。本講座では、スマートフォンの使い方や、問題を未然に防ぐ対処方法を学習します。情報化社会に対応する一歩を踏み出してみませんか。	熱田区は、昔から寺院が多く、俗に「熱田百ヶ寺」と言われていました。本講座は、熱田史跡ガイドの会と協働で実施し、熱田の歴史・文化と密接に関係した寺院や、熱田の歴史・文化を伝えるガイドの魅力について学びます。あなたも熱田の魅力を伝える活動に参加してみませんか。	本講座では、名古屋市中央卸売市場本場の、安全・安心な食品を市民に届ける仕組みや、自然の恵みを生かした日本の食の豊かさ、食品の特徴やよりよい選び方について学びます。食の安全に関する意識や、食品を選択する力を高め、豊かな食生活を送りましょう。			
学 習 プ ロ グ ラ ム ・ 講 師 (敬 称 略)	① 11 / 7	【現地学習】 知っておきたい スマホ被害に 遭わない方法 <small>愛知県弁護士会 弁護士 柴田 幸正</small>	① 10 / 18 (火)	【公開講座】【現地学習】 名古屋の魅力を学び楽しさ、 発信するすばらしさ <small>フリーライター 大竹 敏之</small>	① 11 / 18	【現地学習】 名古屋市中央卸売市場を 見学しよう！ <small>中部水産商 神谷 友成</small>
	② 11 / 14	【現地学習】 基本機能を知ろう ～便利に安全に使うためのポイント～ <small>名古屋学院大学商学部教授 伊藤 昭浩</small>	② 10 / 27 (水)	【熱田図書館共催】【現地学習】 熱田百ヶ寺の魅力 <small>法持寺住職・愛知学院大学教授 川口 高風</small>	② 11 / 25	【現地学習】 名古屋市食品衛生検査所を 見学しよう！ <small>名古屋食品衛生検査所職員</small>
	③ 11 / 21	【現地学習】 写真・動画機能を使ってみよう ～画像情報の活用力を高める～ <small>伊藤 昭浩</small>	③ 11 / 10 (木)	【現地学習】 武将ゆかりの寺を巡る <small>熱田史跡ガイドの会</small>	③ 12 / 2	【現地学習】 見て、聞いて、食べて感じよう！ 塩干物の魅力 <small>磯野田彦 谷口 博之</small>
	④ 12 / 5	【現地学習】 地図・ナビゲーション機能を使ってみよう ～位置情報の活用力を高める～ <small>伊藤 昭浩</small>	④ 11 / 24 (木)	【現地学習】 金山かいわいの寺を巡る <small>熱田史跡ガイドの会</small>	④ 12 / 9	【現地学習】 見て、聞いて、食べて感じよう！ お魚の魅力 <small>神谷 友成</small>
	⑤ 12 / 12	【現地学習】 SNSを使ってみよう ～情報の受発信力を高める～ <small>伊藤 昭浩</small>	⑤ 12 / 12 (木)	【現地学習】 蓬萊伝説ゆかりの寺を巡る <small>熱田史跡ガイドの会</small>	⑤ 12 / 16	【現地学習】 見て、聞いて、食べて感じよう！ 青果の魅力 <small>丸協青果商 池田 秀雄</small>
会場	名古屋学院大学白鳥学舎	イーブルなごや(第1回) 熱田図書館(第2回) 現地学習(第3～6回)	名古屋市中央卸売市場本場			

●講師等の都合により、日程等を変更する場合があります。

●現地学習の交通費や入場料等は、自己負担です。

●手話通訳、要約筆記等による学習サポートを必要とされる方は、講座・事業実施日の2週間前までにご相談ください。

●休館日…第2水曜日・第4月曜日(ただし、7～11月の第4月曜日は臨時開館)・年末年始(12月29日～1月3日)

熱田区役所共催		託児付講座	
月・午前	火・午後	水・午前	木・午前
12月5日(月) 必着			
笑顔あふれる未来のために ～子どもの目線から今を問う～	〈なごや環境大学共催講座〉 熱田から発信する環境メッセージⅡ ～都市のレジリエンス～	子どもと笑顔の時間を ～一緒に託児ボランティアをしましょう～	〈親学関連講座〉 1歳児親子♡ハッピーコミュニケーション ～親子で育つ、ふれあいノススメ～
1/16～3/6(6回)	1/24～2/28(5回)	1/18～3/15(5回)	1/19～2/23(6回)
10:00～12:00	13:30～15:30 (第3回のみ 13:30～15:00)	10:00～12:00	10:00～11:30
一般・30名	一般・30名	一般・20名 (うち託児枠8名)	1歳児(1月19日現在)とその親・ 15組
無料	600円	無料	1,800円
なし	なし	なし (託児費用は別途250円)	50円
筆記用具	筆記用具	筆記用具	動きやすい服装、タオル、飲み物、 おやつ(子ども用)、筆記用具
子どもは、未来を担うかけがえのない存在です。この講座では、子どもたちの目線から現代社会の人権課題を考えます。子どもたち、そして私たち自身のために、人権感覚を磨き、すべての人が尊重される笑顔あふれる未来の実現を、みんなで目指しましょう。	“レジリエンス”とは、都市が持続的に発展していくためには、災害等からの復元力、強靭性が求められるという概念です。“熱田”の地は、1900年以上に亘って繁栄してきました。熱田、名古屋が、これからも発展していくことができるよう、災害や環境問題への対応をはじめ“レジリエントなまちづくり”について考えます。	本講座は、熱田生涯学習センターで活動する託児グループ「ふうせん」と協働で実施し、託児に必要な知識や技術を学びます。子どもが好きな方、子育てに関心があるみなさん、「ふうせん」の一員として一緒に活動してみませんか。子どもの笑顔が、あなたのやる気をきっと後押ししてくれます。	1歳児は多くのことに興味をもち、親子の楽しみや遊び方が広がっていく時期です。親子のふれあい遊びを通して子どもとの関わり方を学んだり、子育ての情報交換をしたりして、親子で育つきっかけをみつけましょう。
① 1 / 16	【公開講座】 心の痛みに気づける社会を目指して ～子どものいじめの現状から～ <small>中部大学教授 三島 浩路</small>	① 1 / 18	① 1 / 19
② 1 / 30	【公開講座】【現地学習】 熱田発！レジリエントな まちづくり <small>熱田区長 浅井 慎次</small>	② 1 / 25	② 1 / 26
③ 2 / 6	【公開講座】【現地学習】 ありのままを認められる社会を 目指して ～不登校・ひきこもりの現状から～ <small>NPO法人オレンジの会理事・社会福祉士 鈴木 美登里</small>	③ 2 / 15	③ 2 / 2
④ 2 / 13	【公開講座】【現地学習】 気候変動に適応するまちづくり を考える <small>名古屋大学大学院環境学研究科特任准教授 杉山 範子</small>	④ 2 / 22	④ 2 / 9
⑤ 2 / 20	【現地学習】 災害に備えたエネルギー供給の 取り組み <small>東邦ガス熱線部防災グループマネジャー 河野 順平</small>	⑤ 3 / 15	⑤ 2 / 16
⑥ 3 / 6	【現地学習】 多文化共生社会を目指して ～外国にルーツをもつ子どもの現状から～ <small>名古屋国際センター総務課庶務係長 稲葉 哲朗</small>	【託児のご案内】 小さなお子さんをお持ちの方も安心して受講できます。 ◆対象児：2歳以上(1月18日現在)の未就学児 ◆託児時間：講座時間中 ◆費用：250円(おやつ代5回分) ◆託児説明会：1月12日(木)10:00～11:00(第1集会所) お子さんと一緒にご参加ください。	⑥ 2 / 23
視聴覚室	熱田区役所(第1・2回) 東邦ガス株式会社(第3回) 視聴覚室(第4回) 名古屋学院大学白鳥学舎(第5回)	視聴覚室(託児は第1集会所)	和室

11月 歴史再発見
「熱田の町を歩いてみよう」
 ～宮の渡しかいわいを巡る～

【日 時】11月17日(木) 13:00～15:30(雨天決行)
 【コース】東海道道標～宮の渡し跡～熱田魚市場跡～本遠寺(約3km)
 【集 合】地下鉄名城線「伝馬町」駅改札口 12:50
 【案 内】熱田史跡ガイドの会
 【対象・定員】一般・40名
 【費 用】無料
 【申 込】10月20日(木)9:00より、
 電話(671-7231)または窓口にて受付。(先着順)



1月
親子で恵方巻きを作ろう

親子で節分の恵方巻きを作り、味わいながら、親子のふれあいを深めてみませんか。

【日 時】1月28日(土)10:00～12:00
 【会 場】熱田生涯学習センター 料理室
 【講 師】フードサンシャイン(株)代表
 佐井 あかね
 【対象・定員】小学生とその保護者・12組24名
 【費 用】親子1組で1,250円(受講料450円、教材費800円)
 【申 込】往復はがき、または、インターネットで申し込み
 (申込方法：表紙面参照)12月5日(月)必着。



2月
【白鳥庭園共催】
親子茶道体験教室 ～如月茶会～

白鳥庭園のお茶室で茶道体験を行います。茶道に親しむとともに、親子のふれあいを深めてみませんか。

【日 時】2月4日(土)13:30～15:30
 【会 場】白鳥庭園 清羽亭
 【講 師】表千家・日本生花司松月堂古流教授
 安田 一絵
 【対象・定員】小中学生とその保護者・15組30名
 【費 用】親子1組で1,250円(受講料450円、教材費800円)
 白鳥庭園入場料が別途必要です。(大人300円)
 【申 込】往復はがき、または、インターネットで申し込み
 (申込方法：表紙面参照)12月5日(月)必着。



生涯学習 Webナビなごや
 Webナビなごや(検索)

生涯学習センター・イーブルなごやの講座・事業、空室、ボランティア、グループ、会場等の情報を調べることができます。

e-わっと+なごや
 e-わっと+なごや(検索)

「親学」「なごや学」「現代的課題」の講座をインターネットで「いつでも」「どこでも」受講することができます。