

平成30年度 第38回 名東生涯学習センター

ふれあい 生涯学習まつり

開催日時

平成30年

11/10 土

10:00~16:30

11/11 日

10:00~15:00

秋の2日間を
楽しくお過ごしください♪



主催：ふれあい生涯学習まつり実行委員会／名東生涯学習センター

交通案内

◆地下鉄東山線「本郷」駅からの場合◆

市バス「猪高緑地」又は「地下鉄平針」行
「楽陶館」下車徒歩5分

◆「梅森坂」「極楽」方面からの場合◆

市バス「本郷」行
「障害者スポーツセンター」下車徒歩5分

駐車場に限りがあるため、公共交通機関をご利用ください。



問い合わせ先

名東生涯学習センター

名東区社が丘三丁目802番地 TEL 052-703-2622

指定管理者：公益財団法人 名古屋市教育スポーツ協会(NESPA)



NESPA

活動発表・体験教室(各室)

開会式(10:00~)								10日(土)								11日(日)								閉会あいさつ(放送)											
10		10:15 活動スタート		11		12		13		14		15		16		会場名		10		11		12		13		14		15							
開会式中庭		民踊 とよ美会 ※雨天中止				餅つき センター企画				淳風会名東		空手				※雨天中止																			
ロビー								休憩スペース								ロビー								脳年齢・血管年齢測定(名東スポーツセンター連携企画)											
料理室								餅つきの準備・後片付け								料理室								うどん販売 ボーイスカウト名古屋第87団 											
駐車場				ネイチャーゲーム 体験 愛知県シェアリング ネイチャー協会 				五平餅販売 ボーイスカウト 名古屋第128団				駐車場				 五平餅販売 ボーイスカウト 名古屋第128団				物産販売 いなぶ観光協会				物産販売 いなぶ観光協会											
第1 集会室		手話体験 ザ・ビジン 		体験教室 日本語クイズとおりがみ 日本語クラブ		第1 集会室		休憩スペース		第2 集会室		子ども囲碁教室 囲碁クラブ「いたか」 		第2 集会室		控室 名東ハーモニカ・名東オカリナアンサンブル ギターサークルpima		第3 集会室		パネル展示 ザリガニ釣り センター企画 		名東自然倶楽部		パネル展示 ザリガニ釣り センター企画 		名東自然倶楽部		竹のおもちゃで遊ぼう 名東自然倶楽部		竹を使ったおもちゃづくり 名東自然倶楽部					
第3 集会室		朗読と合唱 めいとう朗読グループ 女性コーラス牧の会 		映画上映 「男はつらいよ 寅次郎相合い傘」 なつかしの映画を観る会 		1975年 山田洋次 監督		第3 集会室		ハーモニカ 名東 ハーモニカ		オカリナ 名東オカリナ アンサンブル		ギター ギター サークルpima		13:00~ 13:45		第1 和室		活動パネル展示・ちびっこミニゲーム 		ママの働き方応援隊		第2 和室		空手控室 (10:00~13:30)		美術室		土鈴絵付け 名東陶芸クラブ 		美術室		土鈴絵付け 名東陶芸クラブ	
第2 和室		写真展示 フォトサークル名東		2階 廊下		写真展示 フォトサークル名東 		1階 廊下		パン販売 NPO法人わっぱの会 		1階 廊下		パン販売 NPO法人わっぱの会		体育室		作品展示		学習相談 センター企画		体育室		学習相談 センター企画		館外		ミニ自然観察体験会 名東自然観察会 		館外					

※当日、発表時間や活動内容が変わる可能性があります。

作品展示 (体育室)

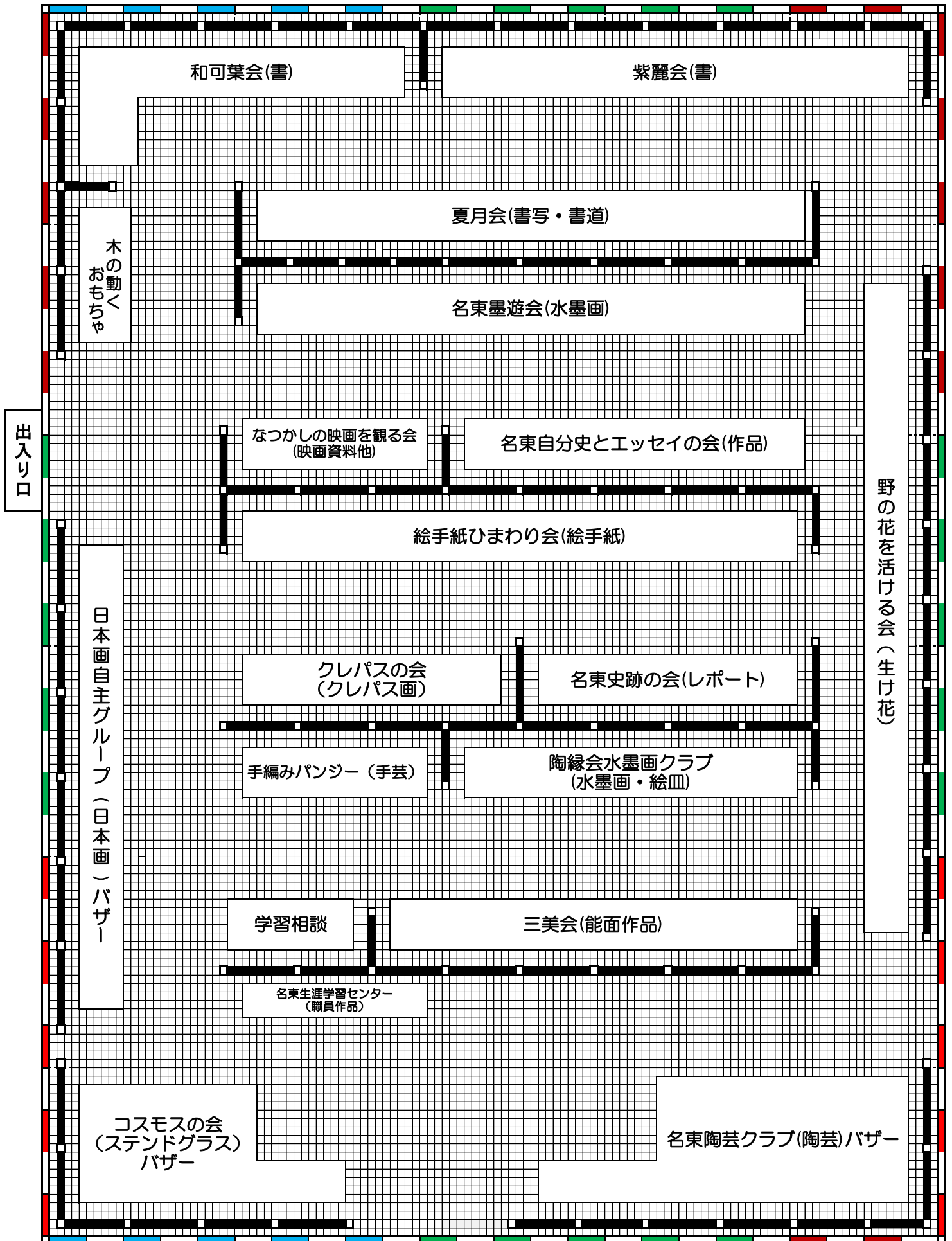

10日(土)

模擬店・体験教室

11日(日)

10:15~ザリガニ釣り	無料
10:15~竹のおもちゃで遊ぼう	無料
10:15~ネイチャーゲーム体験	無料
10:15~ちびっこミニゲーム	50円
10:15~土鈴絵付け	100円
10:15~手話体験	無料
10:15~子ども囲碁教室	無料
10:15~ミニ自然観察体験会	20名 無料
10:15~物産販売	
10:15~パン販売	
13:00~五平餅販売	150円
13:00~餅つき体験	無料
13:30~日本語クイズ・折り紙	無料
13:30~なつかしい映画鑑賞 「男はつらいよ 寅次郎相合い傘」	無料

10:00~脳年齢・血管年齢測定	無料
10:00~ザリガニ釣り	無料
10:00~竹を使ったおもちゃづくり	50名 50円
10:00~土鈴絵付け	100円
10:00~物産販売	
10:00~パン販売	
10:00~五平餅販売	150円
11:00~うどん販売	300円

10:00~学習相談	無料
------------	----

10:15~学習相談	無料
------------	----



会

場

案

内



1階

2階

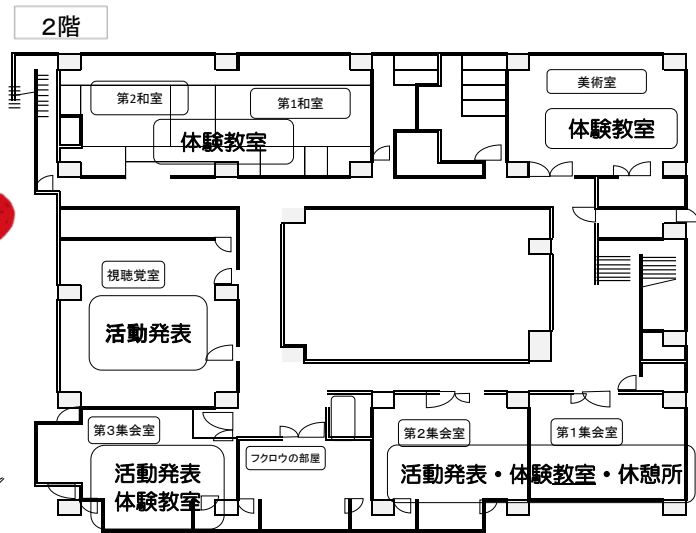
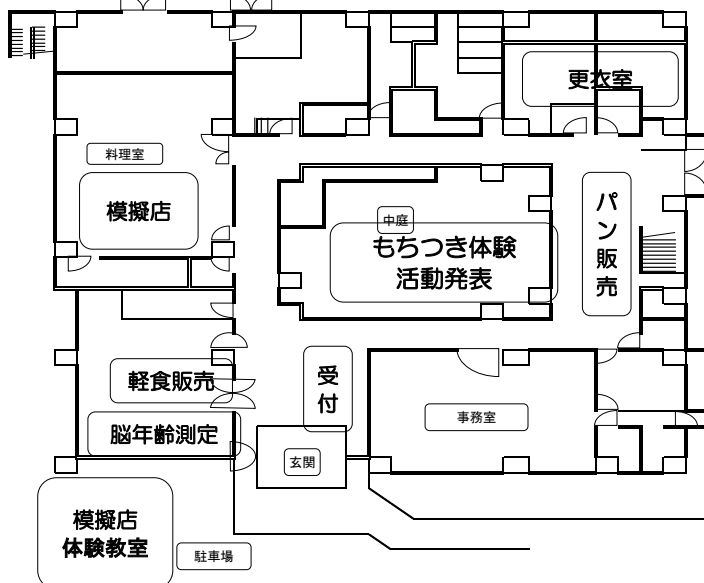

指定管理者

(公益財団法人)名古屋市教育スポーツ協会(NESPA)