生涯学習情報誌

生涯学習なごや4

2016 April No.331

前期講座スタート

生涯学習センター・イーブルなごや・生涯学習課（分室）の講座をご案内しています。あなたにあった生涯学習を見つけてみませんか。

インターネット

1. Webナビなごや 検索 クリック
   または http://www.suisin.city.nagoya.jp/ と直接入力します
2. 生涯学習Webナビなごや トップページから
   生涯学習センターや大学等の講座・事業を検索 講座等を探したい クリック
3. 条件を選択し 検索 クリック

講座申込 インターネットで講座申込もできます

インターネット申請 名古屋市電子申請サービス 申し込みたい クリック

講座案内

生涯学習センター・イーブルなごや・生涯学習課（分室）の講座を講座案内にまとめて配架中です。お近くの区役所・図書館・保健所・生涯学習センター等、公的施設でお求めください。生涯学習Webナビなごや にも掲載しています。

講座案内 ダウンロードはこちら クリック

- 文化の催し・スポーツ
- 学習・活動（生涯学習センターなど・緑に親しむ・タウン情報・公開講座など）
- 生涯学習課（分室）情報

名古屋市教育委員会生涯学習課（分室）
http://www.suisin.city.nagoya.jp

『生涯学習なごや』は、開催日・申込締切などが、当月の 11 日以降から翌月の 10 日までの事業を掲載しています。
また、各事業の概略をお伝えしています。詳しい内容や申込方法等は、各施設にお問合せください。なお、特に記載のないものは申込不要・費用無料です。

文化の催し

名古屋市美術館

〒460-0008
中区栄二丁目 17-25
☎ 212-0001 Fax 212-0005

●特別展「生誕 130 年記念 藤田嗣治展　東と西を結ぶ絵画」
未公開作品をはじめ約 150 点により、藤田嗣治の芸術の全貌を紹介。
4／29(金･祝)～7／3(日)
一般 1,400 円、高大生 900 円、中学生以下無料
●常設展「名品コレクション展Ⅰ」
当館所蔵の作品をテーマに沿って紹介。
4／29(金･祝)～7／3(日)
※開館中は11:00～と14:00～ボランティアによるギャラリートークを開催
●常設企画展「シャガールの版画―死せる魂より―」
当館所蔵のマルク・シャガールの版画から厳選して紹介。
4／29(金･祝)～7／3(日)
上記 2 つは、一般 300 円、高大生 200 円、市内在住 65 歳以上 100 円、中学生以下無料（特別展の観覧券でも入場可）

名古屋市蓬左文庫

〒461-0023
東区徳川町 1001
☎ 935-2173 Fax 935-2174

●春季特別展「ぶらり浮世絵散歩―平木名品コレクション―」
鈴木春信、歌麿、北斎に広重といった巨匠の浮世絵がずらりと並ぶ。
4／16(土)～5／29(日)
10:00～17:00
（入館は 16:30 まで）
一般 1,200 円、高校生 700 円、小中学生 500 円（徳川美術館と共通観覧）
※5／2(月)は展示室のみ臨時開室

愛知県図書館

〒460-0001
中区三の丸一丁目 9-3
☎ 212-2323 Fax 212-3674

●おはなし会
絵本の読み聞かせや、紙芝居、手遊びなど。
4／16(土)、5／1(日)
11:30～11:50、
14:30～15:00
午前：幼児向け、午後：小学校低学年向け
●地域資料エリア展示「あいちの俳諧」
江戸時代を中心に、あいちの俳諧に関する資料を展示。
～5／11(水)
●ミニ展示「知の遺産:2015 年物故者を振り返る」
2015 年の主な物故者の著作を紹介。
～7／13(水)

昭和美術館

〒466-0837
昭和区汐見町 4-1
☎ 832-5851 Fax 832-5851
E-mail:shouwa-museum@spice.or.jp

●人から人へつながる茶道具
茶道具にこめられた茶人の心や思想を紹介。
～7／3(日)　10:00～16:30
（入館は 16 時まで）
一般 600 円、学生 500 円、高校生以下無料
●子ども講座
フラワーアレンジメントを作りお抹茶の飲み方も学ぶ。
4／30(土)
茶道教授
小学生、8 名（定員になり次第締切）
1,500 円
2 日前の 17:00 までに電話・メールにて

スポーツ

日本ガイシホール

〒457-0833
南区東又兵ヱ町5丁目1番地の16
☎ 614-3111 Fax 614-3120

●中高年のためのネイルケア講座
手指の爪のケアの方法を学ぶ講座。
6／15(水)　18:15～19:45
中部美容専門学校講師
18 名
500 円
電話・窓口にて先着順
●母の日企画プリザーブドフラワー教室
母の日のプレゼントに最適なプリザーブドフラワーのアレンジを作成。
4／23(土)　13:30～15:00
日本フラワーデザイナーズ協会　井本美香
12 名
受講料 1,000 円、材料代別途 2,000 円
電話・窓口にて先着順
●サタデー水泳教室
基礎からじっくり学んでステップアップを目指す通年型教室。
5／7～11／26(土)
9:00～10:00
（7 月、8 月を除く）
名古屋市水泳連盟講師
小学生、36 名
12,000 円
インターネット･往復はがきにて、4／20(水)必着
●親子ベビースイミング教室
水慣れから始める教室です。
5／9～7／11(月)
11:00～12:00
名古屋市水泳連盟講師
1 歳、2 歳児とその保護者、20 組
3,700 円
●親子のびのび教室
未就園児の基礎体力づくりのための親子体操教室。
5／11～7／6(水)
9:30～10:30
(株)ファミリ講師
開講日に 2～3 歳児とその保護者
2,700 円
●ベビーマッサージ教室
赤ちゃんとママとのスキンシップでコミュニケーションし、絆を深める。
5／11～7／6(水)
10:45～11:45
(株)ジャパンコミュニケーショントレーニング協会講師
開講日に 1 歳未満の乳児とその保護者
2,700 円
上記 3 つは、インター

ネット・往復はがきにて、4／25(月)必着

日本ガイシアリーナ

〒457-0833
南区東又兵ヱ町 5-1-5
☎ 614-6211 Fax 614-6215

●水泳ワンポイントアドバイス
初心者向けの当日自由参加の簡単な水泳指導。
4／22(金) 14:30～16:00
当施設 50m 温水プールスタッフ
無料（入場料別途）
当日受付

露橋スポーツセンター

〒454-0022
中川区露橋二丁目14番1号
☎ 362-4411 Fax 362-4431

●レッスンタイム
①ピラティス ②すっきり爽快エアロ。
4／12・19・26、5／10(火)
①18:30～19:30
②19:45～20:45
①②栗栖美由紀
①50 名、②50 名
各 270 円
各開始30分前～、先着順
※②は室内シューズ必要

●水泳＆水中ウォーキング
ワンポイントアドバイス
4／21(木) 10:30～12:00
4／14・28(木)
14:30～16:00
無料（入場料別途）
当日受付

●金夜バレトン＆ヨガストレッチ レッスンタイム
4／22(金) 19:00～20:00
40 名
各 300 円
当日 18:30～、先着順

●バラエティエクササイズレッスンタイム（ヨガ）
4／22(金) 11:00～12:00
40 名
各 300 円
当日 10:30～、先着順

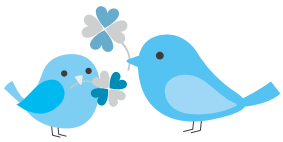

枇杷島スポーツセンター

〒451-0053
西区枇杷島一丁目1番2号
☎ 532-4121 Fax 522-8520

●やさしい「ピラティス」レッスンタイム
体幹部を中心に全身の筋を刺激することで、健康づくり運動不足解消に。
4／22(金) 13:00～14:00
中学生以上 （中学生は学校休業日のみ参加可）、40 名
400 円

●親子で英語遊び
歌や工作、絵本などの様々な内容で英語遊びを楽しむ。
4／20・27(水)
9:30～10:10
未就園児とその保護者、25 組 50 名
500 円

●初めてのヨガレッスンタイム
初心者でも無理なくできるヨガエクササイズ。
4／22(金) 18:30～19:30
中学生以上（中学生は保護者同伴）60 名
400 円

●キックボシングエクササイズ
キックボクシングの動きを音楽に合わせて繰り出す。
4／22(金) 19:45～20:45
中学生以上（中学生は保護者同伴）60 名
400 円

●バランスボールストレッチ＆フレッシュビクスレッスンタイム
バランスボールを使って、体をほぐしてから音楽にあわせ、有酸素運動を行う。
4／12・19・26(火)
10:50～11:50
中学生以上（中学生は学校休業日のみ参加可）、各 50 名
270 円
上記はすべて、当日開始 20 分前～、先着順

●初めてのトレーニング
トレーニングを始めたい方を対象に、方法や理論をわかりやすく説明。
4／22(金) 14:00～15:00
10 名
大人 300 円、高齢者 100 円
事前申し込み、窓口・電話にて、先着順

稲永スポーツセンター

〒455-0845
港区野跡五丁目 1 番 10 号
☎ 384-0300 Fax 384-0303

●生活習慣病予防講座・メタボ対策・減量作戦
減量のための食事と運動を理論と実践の両方を身につけていきましょう。
4／22～6／3(金)
9:30～11:30
20 名
1,000 円
インターネット•往復はがきにて、4／13(水)必着

●1DAY レッスン
1 回ごとに参加できる大変人気のレッスン。
毎週水曜4／13・20・27
（4／13・27 託児可）
9:30～10:30
イージーエアロ（初級）
10:45～11:45
アクティブダンスエアロ（中級）
中学生以上、各 50 名（託児は未就学児 6 名）
各回 270 円（託児は 1 名につき 320 円別途）
毎回 30 分前～、先着順（託児は開催前月 11 日より予約可）

●稲永スポーツひろば
家族や仲間同士でバドミントン・卓球などスポーツを楽しむ。
4／30(土) 15:15～17:45
小学生以上
1 人 320 円
当日開始 30 分前～
※運動できる服装、室内シューズ持参

●生活習慣病予防講座・ロコモ対策・貯筋
家庭でできる足腰強化の運動で、日頃の運動不足を解消。
4／26～6／14(火)
9:30～11:30
20 名
1000 円
インターネット•往復はがきにて、4／13(水)必着

●寄せ植えを楽しもう
5／23(月) 15:30～17:00
20 名
2,000 円

●午後のゆったりヨガ
5／9～9／26(月)
13:00～14:00
20 名
5,500 円

●やってみようエコライフ
4／23(土) 10:00～12:30、
4／27・5／4(水)
15:30～16:30
20 名
上記 3 つは、インターネット・往復はがきにて、4／20(水)必着

※テニス・太極拳・健康ヨガ・弓道・小学生サッカー教室・障害者テニス教室
詳しくはＨＰにて

東スポーツセンター

〒461-0047
東区大幸南一丁目1番10号
☎ 723-0411 Fax 723-0440

●長寿のための気功法
5／10～7／12 の間の火曜日 13:15～14:15、全 10 回
100 名
3,080 円

●創美ヨガ（託児付）
5／11～7／13 の間の水曜日 13:00～14:00、全 10 回
一般（託児は 2 歳以上の未就学児）、50 名（託児は 10 名）
3,080 円、託児は別途 1,550 円

●美骨ピラティス（託児付）
5／12～7／14 の間の木曜日 13:00～14:00、全 10 回
一般（託児は 2 歳以上の未就学児）、60 名（託児は 10 名）

¥ 3,080 円、託児は別途 1,550 円

●ベビーマッサージ＆産後ボディーメイク

5／14～7／16 の間の土曜日 10:00～11:00、全 9 回

2 ヶ月～1 年未満の乳児とその保護者、30 組

¥ 4,626 円

申 上記はすべて、4／5(火) 10:00～4／19(火) 12:00、窓口にて受付

●レベルアップスイミング I

5／13～7／15 の間の金曜日 10:00～11:00、全 10 回

温水プール

15 名

¥ 5,650 円

●成人水泳 I

5／12～7／14 の間の木曜日 14:00～15:00、全 10 回

15 名

¥ 5,650 円

●腰痛に効く簡単トレーニング

5／11～7／20 の間の水曜日 13:00～14:00、全 10 回

15 名

¥ 5,650 円

●はじめての弓道教室

5／14～7／16 の間の土曜日 13:00～15:00、全 10 回

一般、30 名

¥ 5,140 円

申 上記 4 つは、4／5(火) 10:00～4／19(火) 12:00、窓口にて、電子申請可

北スポーツセンター

〒462-0021
北区成願寺一丁目 6 番 12 号
☎ 917-0501 Fax917-0510

●アクアウォーキング＆エクササイズ・レッスン

4／11・18・25(月) 14:10～15:00

申 当日自由参加

●エアロビクス・レッスンタイム

①ステップアップエアロ・②エアロビクス・③ダンスエアロ＆ヨガ。

5／2、祝休日を除き毎週開催

①火曜 10:45～11:45
②木曜 10:45～11:45
③月曜 19:00～20:00

①・③40 名、②50 名

¥ 各 270 円

申 当日 20 分前～、先着順

※室内専用運動靴持参

●スタジオレッスンタイム

5／2、祝休日を除き毎週開催

①女性対象
【骨盤エクササイズ】
月曜・10:45～11:45
【フラダンス】
火曜・13:30～14:30
【ベリーダンス】
木曜・13:30～14:30
②小学生対象
【※キッズダンス】
火曜・19:00～20:00
③一般対象
【バレトン】
月曜・13:30～14:30
【※キックボクシングエクササイズ】
水曜・10:45～11:45
【パワーヨガ】
木曜・19:00～20:00

各 30 名

¥ 各 400 円

申 当日 20 分前～、先着順

※印は室内専用運動靴持参

●スポーツパーク①バドミントン②卓球

4／13・20(水) 18:30～20:30

小学生以上(小学生は保護者同伴)、①・②25 名

¥ 各 320 円

申 当日 18:15～、先着順

※室内専用運動靴持参。

●ナイトマッチ de フットサル

4／16(土) 18:30～20:30

30 名

¥ 320 円

申 当日 11:00～、先着順(電話可)

※室内専用運動靴・すねあて持参

中村スポーツセンター

〒453-0053
中村区中村町字待屋 43 番地の 1
☎ 413-8021 Fax413-8023

●エアロビクスレッスンタイム

4／13・20(水)
(スタンダード)
9:30～10:30
(ストレッチ)
10:45～11:45

中学生以上、各 40 名

¥ 1 回 270 円

申 当日 30 分前～会場にて、先着順

※室内用運動靴持参

●水泳ワンポイントアドバイス

未定

¥ 無料(プール入場料別途)

●水中エアロビクスレッスンタイム

4／13・20・27(水) 19:00～20:00

中学生以上、各 40 名

¥ 1 回 620 円

申 当日 30 分前～1 階窓口にて、先着順

※水着、水泳帽持参

●フラダンスレッスンタイム

4／11・25、5／9(月) 18:30～19:30

中学生以上、各 40 名

¥ 1 回 400 円

申 当日 30 分前～会場にて、先着順

●キックボクササイズレッスンタイム

4／11・25、5／9(月) 19:45～20:45

中学生以上、各 30 名

¥ 1 回 200 円

申 当日 30 分前～会場にて、先着順

※室内用運動靴持参

中スポーツセンター

〒460-0008
中区栄一丁目 30番 10 号
☎ 232-2327 Fax232-2364

●マンデーレッスンタイム

①ヨーガピラティス②ズンバ③ピラティス④ボクシングエクササイズ⑤ヨガ。

4／11・25、5／9(月)
①15:00～ ②18:30～
③18:40～ ④19:40～
⑤19:50～

フィットネスサイバーステーション講師

各回 45 名

¥ 各回 400 円

申 開催日当日①14:45②③④⑤18:00～、先着順

●マンデースポーツ広場

フットサル・バドミントン・卓球等を楽しめるよう競技場を開放。

4／11・25、5／9(月) 18:00～20:30

小学生以上の方（小学生は保護者同伴）、50 名

¥ 各回 320 円

申 開催日当日 18:00～、先着順

●フライデースポーツ広場

フットサル・バドミントン・ミニバスケ・卓球等を楽しめるよう競技場を開放。

4／15・22、5／6(金) 18:00～20:30

小学生以上（小学生は保護者同伴）、50 名

¥ 各回 320 円

申 開催日当日 18:00～会場にて、先着順

●エアロビクスレッスンタイム

エアロビクス、ピラティス、ズンバ等を週代りでレッスン。

4／13・20・27(水)
(1 部) 18:30～19:30、
(2 部) 19:40～20:40

中学生以上、各回 45 名

¥ 各回 270 円

申 開催日当日 18:15～、先着順

名東スポーツセンター

〒465-0067
名東区猪高町大字高針字勢子坊 307-12
☎ 705-4948 Fax705-4952

●キッズダンス

初めてのダンスをスポーツセンターのスタジオで。

5／9～8／8(月)

15:30～16:30、
16:45～17:45、全 8 回
小学生、各 20 名
3,200 円
往復はがき・インターネットにて、4／21(木)必着、抽選
●いたかの森ノルディックウォーキング
ポールを使って自然の中をのびのび歩き。
4／11(月)　13:00～14:30
中学生以上、20 名
500 円
4／8(金)までに事務室窓口・電話にて
●のびらく健康「棒ビクス」
棒を使って簡単に楽しくできる体操で全身のエクササイズとストレッチ。
4／25、5／9(月)
13:45～14:55
30 名
各回 300 円
当日 13:30～
●卓球広場
4／25、5／9(月)
12:30～14:30
20 名
各回 320 円
当日 12:10～
●マンデーナイトヨガ☆1 部・2 部
4／11・25、5／9(月)
1 部 18:30～19:30、
2 部 19:50～20:50
中学生以上、50 名
各回 300 円
当日 1 部 18:10～、2 部 19:30～
※1 部、2 部は同じ内容
●ナイトヨガ☆リラックスタイム
4／16、5／7(土)
19:00～20:15
中学生以上、50 名
各回 270 円
当日 18:40～
●エアロビクスレッスンタイム
4／13・20・27(水)
19:00～20:00
中学生以上、50 名
各回 270 円
当日 18:40～
●♪気軽に楽しく水中エアロ♪脂肪燃焼タイム！
4／15・22・5／6(金)
19:00～20:00
中学生以上
無料(プール利用料別途)
当日自由参加

黒川スポーツトレーニングセンター

〒462-0844
北区清水4丁目17番17号
☎ 982-2770　Fax 982-2775

●MIX エアロレッスンタイム
4／14・21・28(木)
18:45～19:45
（有）リープ指導員
中学生以上、30 名
270 円
18:30～、先着順
●ボディケア・ピラティスレッスンタイム
4／14・21・28(木)
20:00～21:00
青田直子
中学生以上、45 名
270 円
19:30～、先着順
※両講座受講される方先着 10 名に限り、18:30 からの受付で同時に申込可
●エアロトレーニングレッスンタイム
4／11・18、5／2・9(月)
14:10～15:10
㈱エイチ・イー・エス指導員
20 名
400 円
13:50～、先着順
●骨盤調整ヨガレッスンタイム
4／11・18、5／2・9(月)
15:20～16:20
秋葉弥生
20 名
400 円
15:00～、先着順
●ZUMBA レッスンタイム
4／11・18、5／2・9(月)
18:20～19:20
ＮＰＯ法人健康支援エクササイズ協会インストラクター
30 名
400 円
18:00～、先着順
●パーソナルトレーニングⅠ
4／11・18、5／2・9(月)
16:30～17:30
棚橋哲也
1 名
1 回 6,500 円
●パーソナルトレーニングⅡ
4／11・18、5／2・9(月)
17:30～18:30
棚橋哲也
1 名
1 回 6,500 円
●パーソナルトレーニングペア
4／11・18、5／2・9(月)
19:50～20:50
棚橋哲也
2 名 1 組
1 回（2 名）11,000 円
上記 3 つは、窓口・電話にて、受講日の 2 週間前までに申込

南陽プール

〒455-0855
港区藤前四丁目 701 番地
☎ 303-2015　Fax 303-2016

●エアロビクスレッスンタイム
4／12・19・26、5／10(火)　10:30～11:30
30 名
各回 270 円（災害補償制度あり）
開始 20 分前～、先着順
※運動のできる服装、室内専用シューズ持参
●水泳ワンポイントアドバイス（水中ウォーキングを含む）
4／12・19・26、5／10(火)
13:00～14:00
4／21・28(木)
11:00～12:00
プール利用者
無料(プール入場料別途)
●一部臨時休場のお知らせ
50m 温水プールのみ水抜き清掃のため次の期間休場（定休日を含む）。
4／13(水)～15(金)

富田北プール

〒454-0981
中川区吉津四丁目3201
☎ 431-8991　Fax 431-1466

●卓球広場
ワンポイントアドバイスもあり。
4／16(土)　12:45～14:45
小学生以上、30 名
320 円
当日 12:30～、先着順
※室内用運動靴持参
●基礎から始める子ども水泳（春Ⅰ）・（春Ⅱ）
5／12～7／14（毎週木曜）Ⅰ（16:00～17:00）
Ⅱ（17:00～18:00）
全 10 回
小学生、60 名
6,200 円
往復はがき・インターネットにて、4／20(水)必着
※重複申込は不可（1 人 1 教室）
●水泳ワンポイントアドバイス（水中ウォーキング含む）
初級 4／12・19・26、5／10(火)　14:00～15:00
中級 4／15・22、5／6(金)
14:00～15:00
無料(プール入場料別途)

鳴海プール

〒458-0847
緑区浦里一丁目 66
☎ 891-9314　Fax 891-4301

●水泳レッスン
泳げない人から 4 泳法泳げる方まで、個々に合わせたアドバイス。
4／12・19・26、5／10(火)
14:00～14:30
4／23(土)　12:00～12:30
シンコースポーツ㈱講師
●水中リズム体操
4／25、5／2・9(月)
14:00～14:30
シンコースポーツ㈱講師
●水中歩行レッスン
4／13・20・27(水)
14:00～14:30
シンコースポーツ㈱講師

申 上記3つは、当日プールサイドにて

山田西プール

〒452-0838
西区長先町173番地
☎503-5151 Fax 503-5272

●第1期定期スポーツ教室受講生募集
①アクアエクササイズ（一部託児付）全10回
②ナイトスイミング　全10回
③おやこで水あそび　全10回
④シェイプアップアクア全10回
⑤幼児水泳　全10回
⑥棒びくすで肩こり腰痛スッキリ　全10回
⑦姿勢改善ピラティス初級編　全10回
⑧夜ヨガ　全12回
(時) ①5／10～7／19(火) 11:00～12:00
②5／11～7／20(水) 19:00～20:00
③5／12～7／14(木) 11:00～12:00
④5／12～7／14(木) 19:15～20:15
⑤5／6～7／8(金) 16:00～17:00
⑥5／18～7／27(水) 10:45～11:45
⑦5／18～7／27(水) 12:00～13:00
⑧5／18～8／10(水) 19:00～20:15
(対) ①一般（託児は満1歳以上）②④中学生以上 ③1～3歳児と保護者 ⑤4歳以上未就学児 ⑥⑦⑧一般
①・④～⑧各20名 ②25名　③25組
(料) ①②④6,200円 ③7,400円　⑤6,700円 ⑥⑦5,000円 ⑧6,000円
(申) 窓口・往復はがき（①～⑤はインターネットも可）
①～④、⑥～⑧4／22(金)必着　⑤4／14(木)必着

●シェイプアップアクアレッスンタイム
(時) 4／14・21・28(木) 19:15～20:15
(対) 中学生以上、20名
(料) 620円
(申) 当日30分前～、先着順

●わくわくおもちゃプール
(時) 4／29(金・祝)、5／5(木・祝) 10:00～14:00
(料) 無料（プール入場料別途）

●水中ウォーキング＆水泳ワンポイントアドバイス
(時) 4／15・22・29、5／6(金) 11:00～12:00
(料) 無料（プール入場料別途）

愛知県スポーツ会館

〒462-0846
北区名城一丁目3-35
☎991-9151 Fax 991-9153
http://www.spokan.sakura.ne.jp/

●フラダンス教室（1期）
(時) 5／12(木)～7／14(木)　指定の木曜　全10回
Aコース 12:30～13:30
Bコース 13:45～14:45
(対) 女性（託児の対象は、2才から就学前までの子ども）
※Aコース
初めて体験される方
※Bコース
ある程度体験したことがある方
各コース20名（託児は各コースとも最大4名まで）
(料) 各コース7,000円※託児希望者は別途子ども1名につき託児代5,000円（10回分）
(申) 4／13(水)13:00～電話にて、先着順

いちい信金スポーツセンター（愛知県一宮総合運動場）

〒491-0804
一宮市千秋町佐野字向農756
☎0586-77-0500 Fax 0586-77-0699
http://homepage2.nifty.com/itinomiya/

●シニアソフトテニス大会（ダブルス）春季
(時) 5／16(月)　9:00～17:00
予備日5／23(月)
(対) 女性50歳以上、男性60歳以上のダブルス（同性で2名）、16組
(料) 1組3,000円
(申) 4／16(土)～窓口・FAXにて、先着順

愛知県総合射撃場

〒444-3203
豊田市宇連野町ウネ畑12-95
☎0565-90-3971 Fax 0565-90-3972
http://www.hm10.aitai.ne.jp/~shooting/

●ビームライフル射撃体験会＆射撃場体験ツアー
(時) 5／14(土)　10:00～12:00
(対) 小学4年生以上、20名
(申) 4／17(日)～、先着順（定員になり次第終了）

公益財団法人愛知県教育・スポーツ振興財団

〒460-0007
中区新栄1丁目49-10
愛知県教育会館2階
☎241-9101 Fax 241-9103
http://aichi-kyo-spo.com

●家族そろってスナッグゴルフ体験
(時) ①5／21②5／28(土)　各10:00～12:00
(場) ①いちい信金スポーツセンター
②愛知県青年の家
(対) 小学生とその家族（2名1組）、各18家族36名
(申) 4／18(月)～5／9(月)、申込多数の場合は抽選

学習・活動 生涯学習センターなど

千種生涯学習センター

〒464-0072
千種区振甫町3丁目34
☎722-9666 Fax 722-9696

●【史跡散策事業】八幡さんと地蔵さんの里めぐり～郡道とその界隈を歩く～
(時) 5／24(火)　13:30～15:30
(講) 千種史跡ガイドの会
(場) 今池西公園～地下鉄「吹上駅」
(対) 40名
(料) 300円
(申) 往復はがき・インターネットにて　4／27(水)必着

●初心者向けパソコン相談室
(時) 4／11、5／9(月) 13:30～15:15（1人30分）
(講) 千種パソコン支援ボランティア
(申) 窓口にて（14:45まで）

東生涯学習センター

〒461-0004
東区葵一丁目3-21
☎932-4881 Fax 932-4882

●パソコン相談会
(時) 4／27(水)　13:30～15:30（1人30分以内）
(講) 東ITボランティア・HITの会
(申) 当日会場にて、13:00～先着順

●おもちゃ病院
(時) 4／17(日)　10:00～15:00
(講) 名古屋おもちゃ病院「とんかち」
(申) 無料（部品代実費）

北生涯学習センター

〒462-0841
北区黒川本通2丁目16番地の3
☎981-3636 Fax 981-3590

●初心者向け　無料パソコン相談室
パソコンに関する基本的な質問についての相談。
(時) 4／22(金)　10:00～12:00（1人30分）
(講) 北パソコンボランティア
(対) パソコン初心者、9名
(申) 開催日の2日前の10:00～電話・窓口にて、先着順

中村生涯学習センター

〒453-0044
中村区鳥居通3丁目1-3
☎471-8121 Fax 471-8122

●子育て・ほっと・ひろば交流・仲間作り・子育ての相談ができる。
(時) 4／20(水)　10:00～12:00
(対) 乳幼児とその保護者、24組

申 先着順

●初心者・初級者のためのパソコン相談会

4／20(水)
1部 13:30～14:20
2部 14:30～15:20

中村パソコン支援ボランティア「ビット」会員

各部7名

申 各部とも当日 13:15 までに受付、抽選

●行政書士による無料相談会

遺言・相続、各種契約、不動産関係、戸籍関係などの手続きに関すること。

4／19(火) 13:00～16:00

愛知県行政書士会名古屋支部

※【問合せ】愛知県行政書士会名古屋支部
（事務局：名古屋行政書士事務所）
TEL：451－2628
FAX：462－1438

中生涯学習センター

〒460-0016
中区橘一丁目7番11号
☎ 321-5511 Fax 321-5512

●地域の伝統を学ぼう！～和楽器に触れてみよう～

①4／30(土) 14:00～15:30
②5／7(土) 14:00～15:30

若宮八幡社福禄寿車山車保存会

小中学生、20名

申 窓口・往復はがき・インターネットにて、4／27(水)必着

※参加希望日を明記（両日の申込可）

昭和生涯学習センター

〒466-0023
昭和区石仏町1丁目48番地
☎ 852-1144 Fax 852-1143

●子育てわいわいサロン

4／21(木) 10:00～11:30

6か月から2歳未満の子をもつ親

●自遊らんど（子どもの本の広場）

子どもの本の貸し出し、手遊びや工作、読み聞かせなど。

4／11・18、5／2・9(月) 15:00～17:00

小学生以下の子どもとその親

●自遊らんど（あかちゃんらんど）

子どもの本の貸し出し、読み聞かせなど。

4／11・18、5／2・9(月) 11:00～12:00

未就学の子どもとその親

瑞穂生涯学習センター

〒467-0831
瑞穂区惣作町2-27-3
☎ 871-2255 Fax 871-2256

●初心者のためのパソコン塾

初心者を対象とした「パソコン相談コーナー」と「初心者体験教室」。

5／11(水) 10:00～（「相談」は一人30分、「教室」は約2時間）

瑞穂パソコンボランティア

「相談」8名まで、「教室」4名まで

¥ 無料（「教室」は資料代100円）

申 5／4(水・祝)9:00～電話にて、先着順

熱田生涯学習センター

〒456-0036
熱田区熱田西町2-13
☎ 671-7231 Fax 671-7232

●歴史再発見「熱田の町を歩いてみよう」～蓬莱伝説に由来する寺を巡る～

5／19(木) 13:00～15:30

熱田史跡ガイドの会

春養寺～神宮寺跡～正覚寺 等（約4km）

40名

申 4／19(火)9:00～電話・窓口にて、先着順

※地下鉄名城線「神宮西」駅改札口 12:50 集合

中川生涯学習センター

〒454-0037
中川区富川町1-2-12
☎ 362-3883 Fax 362-3890

●無料パソコン相談室

4／21(木) 13:30～15:30

中川パソコンボランティア

初心者、15名程度

申 当日 13:15～、先着順

港生涯学習センター

〒455-0013
港区港陽一丁目10-18
☎ 653-5171 Fax 653-5172

●パソコン相談

4／8・22(金) 10:00～12:00

港ITボランティア

●【ロビーコンサート】あの素晴らしい歌をもう一度～フォークソングからGSまでみんなで歌います～

ギターバンド NewLife によるコンサート。

4／16(土) 13:30～15:30

NewLife

60名、先着順

※港区障害者（児）とともに育つ会による、コーヒー・パンの販売あり。（有料・希望者のみ）

●みなとふれあいウォーク～名古屋港から築地町界隈～

ガーデンふ頭から築地町をガイドを聞きながら巡る。

5／7(土) 9:50～12:00

名古屋港ガイドマイスターの会

9:50 地下鉄名港線「名古屋港駅」1番出口集合

20名、先着順

申 4／15(金)9:00～ 窓口・電話にて

●【環境デーなごや2016】育ててみよう！港区の花“ハイビスカス”～育てて、観て、味わって…ハイビスカスやその仲間の魅力を学ぶ～（託児付）

ハイビスカスティーの試飲あり。播種したポットやハイビスカスの苗は持ち帰り可。

5／20(金) 10:00～11:30

名古屋市みどりの協会 近藤敦子

30名

申 往復はがき・インターネットにて、4／26(火)必着

※託児、満2歳以上（5／20現在）未就学の本講座受講者のお子さん、定員8名、おやつ代として80円必要

南生涯学習センター

〒457-0833
南区東又兵ヱ町5-1-10
☎ 613-1310 Fax 613-1326

●無料パソコン相談室

4／12・19・26、5／10(火) 13:30～15:30

南パソコンクラブ

パソコン初心者

●おもちゃ病院「とんかち」

4／23(土) 10:00～15:00

¥ 部品代は実費

●南区健康歴史ウォーキング

春の桜田勝景跡と古墳めぐり。

5／10(火) 10:00～12:00

南歴歩マイスター

名鉄「本笠寺」駅集合、地下鉄「桜本町」駅解散

20名、先着順

申 4／11(月)～窓口・電話にて

守山生涯学習センター

〒463-0067
守山区守山三丁目2-6
☎ 791-7161 Fax 791-7162

●無料パソコン相談

パソコンの基本的な操作に関する相談に応じる。

4／28(木) ①10:00～
②11:00～
（1人1時間以内）

ボランティアグループ「パソメイト守山」会員

12名（各回6名）

申 4／13(水)9:00～電話・窓口にて、先着順

緑生涯学習センター

〒458-0801
緑区鳴海町字本町 54 番地
☎ 621-9121 Fax 621-6915

●パソコン体験教室・ワンポイント相談。
Windows7／Office2010 でのパソコン操作体験と相談。
4／13・27(水)
10:00～12:00
パソコンボランティア緑
体験教室 16 名、相談 9 名

●みどりっ子体験フェスタ
竹工作、リサイクル工作、そば打ち、マジック他様々な体験。
5／8(日) 10:00～15:00
どなたでも（体験は主に 3 歳以上）
無料（催しによっては費用が必要なもの有り）

名東生涯学習センター

〒465-0051
名東区社が丘三丁目802番地
☎ 703-2622 Fax 703-2732

●【家庭の日】親子スポーツ教室
バドミントンでふれあおう。
4／17(日) 10:00～12:00
名東バドミントン自主グループ
小学校 3 年生～中学生とその保護者、15 組
会場にて、当日先着順（申込受付時間 9:30～10:00）
※体育館シューズ、ラケット（お持ちの方）

天白生涯学習センター

〒468-0027
天白区天白町大字島田字黒石4050番地
☎ 802-1161 Fax 802-1162

●エクセル入門
エクセルの基礎、月予定表作成、簡単カレンダー作成、表とグラフの作成。
5／7・14・21・28(土)
10:00～12:00
天白 IT サポート会員
パソコンの基本的な使い方がわかる方、ローマ字入力できる方、4 回とも参加できる方、9 名
500 円（4 回分実費）
4／20(水)9:00～電話にて、先着順
※ウインドウズ 7・ワード 2010 を使用

●パソコン相談室
ワード、エクセルの基礎的内容の相談。
5／14・21(土)
10:00～12:00
（1 人 30 分程度）
天白 IT サポート会員
4 名
無料
4／20(水)9:00～電話にて、先着順
※パソコンを持込できる方のみ

●マジック（手品）教室
4／23～5／28(土)
天白テニュア（ボランティア講師）
小学 5 年生以上、30 名
無料（教材費 3,000 円）
4／14(木)9:00～電話にて、先着順

●親子で遊ぼうわらべうた
伝承のうたであるわらべうたを一緒に楽しむ。
4／18(月)
1 部＝10:00～10:45、
2 部＝11:00～11:45
テンパク・テニュア登録者
1 部＝2 歳児～3 歳児と保護者 10 組、
2 部＝首の据わった生後 3 か月～1 歳児と保護者 12 組
4／11(月)9:00～電話にて、先着順

●おやこ de コンサート
ピアノとオカリナのコンサート。
4／26(火) 10:30～11:15
テンパク・テニュア登録者
80 名（乳幼児と保護者の合計）
当日 10:00～、先着順
※天白児童館共催

イーブルなごや

〒460-0015
中区大井町 7 番 25 号
☎ 331-5288 Fax 322-9458
http://e-able-nagoya.jp/

●学習支援託児のご案内
①4／25、②5／16・③30(月) 10:00～12:00
グループ活動や自主学習でイーブルなごやを利用する方の子ども（1 歳～就学前）、20 名、予約制
一回 40 円
電話にて 9:00～①4／12(火)②③4／19(火)、先着順

西文化小劇場

〒456-0062
西区花の木二丁目18番23号
☎ 523-0080 Fax 523-0081

●おねうち花の木寄席「柳亭市馬 独演会」
柳家の王道を歩む保守本流。市馬師匠の噺を堪能する。
6／18(土) 14:00 開演
柳亭市馬
名古屋市西文化小劇場地下 3 階ホール
346 名
3,300 円（全指定席）
※未就学児の入場は不可、4／12(火)9:00～劇場・事業団チケットガイドにて販売
※詳しくは西文化小劇場までお問い合わせください

鶴舞中央図書館

〒466-0064
昭和区鶴舞一丁目 1-155
☎ 741-3131 Fax 733-6337

●みんなのおはなし会
4／16、5／7(土)
11:00～11:30、
14:00～14:30
4／23・30(土)
14:00～14:30
4／13・20・27(水)
15:30～16:00
幼児・小学生

●ちいさいひとのおはなし会
4／13・20・27(水)
11:00～11:30
乳幼児と保護者

●なごやっ子読書週間記念おはなし会
ストーリーテリングのおはなし会。
4／23(土) 11:00～11:40
5 歳以上の幼児・小学生

●英語のおはなし会
4／30(土) 11:00～11:30
2 歳くらい～就学前のお子さんと保護者

●ちくちく手づくりの会
4／14(木) 10:30～12:00
一般・親子 40 名、先着順
材料費（350 円程度）
※作るもの：ミニミニドーナッツ
持ち物：鉛筆、はさみ、針、もめん糸（白・黒）
※託児なし

●「なごやっ子のおすすめ 100 冊」の展示
4／16(土)～5／8(日)
幼児・小学生・親子
※名古屋市の小学生が選んだおすすめの本の展示

●読書こいのぼりをつくろう
自分の好きな本を、折り紙のこいのぼりに書き、掲示する。
4／23(土)～5／6(金)
幼児・小学生・親子

●「本の帯コンクール優秀作品の展示」
4／29(金・祝)～5／8(日)
9:30～17:00
幼児～一般
※市立小学校と特別支援学校小学部の 5・6 年生、市立中学校と特別支援学校中学部の生徒が、本の面白さや感じたことを伝える「本の帯」の展示

千　種　図　書　館

〒464-0803
千種区田代町字瓶杁 1-137
☎ 781-7431 Fax 781-7447

●こぐまちゃんの会
絵本の読み聞かせ・わらべうた等。
4／14・28㈭
11:00～11:30
乳幼児と保護者

●絵本とおはなしをきく会
なごやっ子読書週間スペシャル「リサイクル工作ふわふわおどる子ネコ」
4／23㈯　11:00～12:00
幼児～小学校低学年（未就学児は保護者の同伴）、30 名
当日先着順

●ちくちく手づくりの会
フェルトで作る「ミニミニドーナツ」
4／21㈭　10:15～12:00
30 名、先着順
無料（材料費は別途）
※鉛筆、はさみ、針、もめん糸（白・黒）持参

東　図　書　館

〒461-0047
東区大幸南一丁目1番10号
☎ 712-3901 Fax 712-3902

●おはなし会
4／13・27㈬
16:00～16:30
4／16・23、5／7㈯
14:30～15:00
幼児・小学生

●なごやっ子読書週間記念えいが会
ピーターパン。
4／30㈯　14:00～15:20
幼児・小学生

●小さい子向けおはなし会
4／14㈭・22㈮
11:00～11:30
乳幼児と保護者

北　図　書　館

〒462-0037
北区志賀町 4-60-31
☎ 912-8111 Fax 912-8135

●おはなし会
4／13・20・27㈬
15:30～16:00
幼児・小学生

●乳幼児向けおはなし会
4／22㈮　11:00～11:30
乳幼児の親子

●なごやっ子読書週間おはなし会
4／23㈯　10:30～11:30
幼児・小学生

●ストーリー・テリング（語り）のおはなし会
5／7㈯　11:00～11:30
5 歳～大人

●おもちゃ病院
5／8㈰　10:00～15:00
名古屋北おもちゃ病院

●展示「藤前干潟のごみの現状と私たちの取り組み」
5／1㈰～6／26㈰

楠　図　書　館

〒462-0012
北区楠 2 丁目 974 番地
☎ 903-8653 Fax 903-8652

●おはなし会
4／23㈯　14:30～15:00
幼児・小学生と保護者

●ちいさい子からのおはなし会
4／14㈭・22㈮
11:00～11:30
乳幼児と保護者

●おもちゃ病院
4／17㈰　10:00～15:00
名古屋北おもちゃ病院

●なごやっ子読書週間工作教室～豆本を作ろう！～
手のひらサイズの小さな本を作る。
4／30㈯　10:00～11:00
4 才～小学生（小学生未満は保護者同伴）、16 名
4／16㈯ 9:30～来館、10:00～電話、先着順
※持ち物：表紙に貼りたい好きな紙（サイズ 15cm×12cm くらい）、ご自宅にあればスティックのり

西　図　書　館

〒451-0062
西区花の木二丁目 18-23
☎ 521-1451 Fax 521-1453

●おはなし会
4／16・23・30、5／7㈯
14:30～15:00
幼児・小学生

●おひざにだっこのおはなしかい
4／22、5／6㈮
10:45～11:00
0～1 歳前後の乳児と保護者

●おだんごぱんの会
4／22、5／6㈮
11:10～11:30
1～3 歳前後の子どもと保護者

●英語のおはなし会
英語の絵本の読み聞かせやうたあそび。
4／27㈬　16:00～16:20
幼児・小学生

●なごやっ子読書週間記念行事「えほんをよんでクイズにちょうせん！」
4／16㈯～5／19㈭
幼児～大人
※中学生以下の正解者には記念品あり。

●おもちゃ病院出張所
5／1㈰　9:30～12:00
西区：児玉おもちゃ病院代表　杉本貞夫

山　田　図　書　館

〒452-0815
西区八筋町 358 番 2 号
☎ 503-5340 Fax 503-5341

●ちいさいおはなし会“すくすく”
4／14・28㈭
10:30～10:55
11:00～11:25
1～3 歳と保護者

●みんなのおはなし会“よむよむ”
4／16、5／7㈯
11:00～11:30
4 歳～小学生

●赤ちゃんのわらべうた
5／6㈮　10:30～11:00
0～1 歳半と保護者

●なごやっ子読書週間おはなし会「さあ、でかけよう！」
4／23㈯　11:00～11:45
幼児・小学生

●おもちゃ病院出張所
4／17㈰　9:30～12:00
西区：児玉おもちゃ病院代表　杉本貞夫

中　村　図　書　館

〒453-0053
中村区中村町字茶ノ木25番地
☎ 411-3651 Fax 411-3645

●赤ちゃんからのおはなし会
絵本や紙芝居の読み聞かせ。
4／14・21・28㈭
11:00～11:20、
11:25～11:45
0 歳から就園前の乳幼児と保護者

●おはなし会
絵本や紙芝居の読み聞かせ。
4／21㈭　15:45～16:15
幼児・小学校低学年

●工作教室「つくってあそぼう」
4／28㈭　15:45～16:15
幼児・小学校低学年

●なごやっ子読書週間記念おはなし会
読み聞かせ、紙芝居など。
4／23㈯　14:00～14:30
幼児・小学校低学年

瑞　穂　図　書　館

〒467-0012
瑞穂区豊岡通3丁目29番地
☎ 853-0450 Fax 853-0451

●英語でおはなし会
英語のあそび歌と絵本の読み聞かせ。
4／20㈬　11:00～11:30
乳幼児とその保護者

●みんなのおはなし会
4／23㈯　11:00～11:30
幼児・小学生

●やかまし村くらぶ
絵本を使わない語りだけのおはなし会。
4／16㈯　10:30～11:00
5 歳～小学 6 年生

●ちいさいひとむけおはなし会
4／14・28㈭
11:00～11:20、
11:30～11:50
乳幼児とその保護者

熱田図書館

〒456-0031
熱田区神宮三丁目 1-15
☎ 671-6600 Fax 671-5600

●おはなし会
4／14㈭①10:20～10:40、
②10:50～11:10
乳幼児と保護者
※①と②は同じ内容
●なごやっ子読書週間記念
おはなし会
4／23㈯ 14:00～14:40
幼児・小学生
●なごやっ子読書週間記念
おはなし会
4／28㈭①10:20～10:40、
②10:50～11:10
乳幼児と保護者
※①と②は同じ内容
●ストーリー・テリングの会
絵本や紙芝居を使わず、静かに語られるおはなしに耳をかたむける会。
5／7㈯ 14:00～14:30
語り手:「まほうのおなべ」会員
5 歳以上

中川図書館

〒454-0874
中川区吉良町 178 番 3
☎ 353-5311 Fax 353-5342

●おはなし会
4／16、5／7㈯
14:30～15:00
幼児と小学生
●親子で楽しむ絵本の世界(なごやっ子読書週間記念)
4／23㈯ 14:00～15:00
こぶしの会
幼児、小学生、保護者
※親子参加大歓迎
●乳幼児向けおはなし会
4／14・28㈭
①11:00～11:20
②11:30～11:50
乳幼児と保護者

富田図書館

〒454-0976
中川区服部三丁目 601
☎ 432-5313 Fax 432-5314

●なごやっ子読書週間記念行事「おはなし会」
4／23㈯ 10:30～11:00
幼児・小学生
●おはなしとこうさくの会「とびだす〇〇！」
5／21㈯ 14:00～15:00
5 歳以上（幼児は保護者同伴）、24 名
5／7㈯10:00～来館、10:30～電話
●なごやっ子読書週間記念行事「折り紙ひこう機教室」
4／23㈯ 13:30～15:00
黒田昭男
小学校 4 年生以上から大人まで（保護者同伴歓迎）、20 名
4／12㈫10:00～来館、10:30～電話
※持ち物：ステープラー
●なごやっ子読書週間記念行事「赤ちゃんからのおはなし会」
4／28㈭ 10:30～10:50
11:00～11:20
乳幼児と保護者

港図書館

〒455-0014
港区港楽一丁目 14-16
☎ 651-9249 Fax 651-9250

●乳幼児向けおはなし会
4／13・20㈬
11:00～11:30
乳幼児と保護者
●なごやっ子読書週間記念
幼児と小学生向けおはなし会
4／16㈯ 14:00～14:30
幼児・小学生
※ミニプレゼントあり
●なごやっ子読書週間記念
工作会「絵本の表紙を使ってパズルをつくろう！」
4／23㈯ 14:00～15:00
小学生、20 名
4／9㈯10:30～電話・窓口にて、先着順
●なごやっ子読書週間記念
乳幼児向けおはなし会
4／27㈬ 11:00～11:30
乳幼児と保護者
※ミニプレゼントあり
●テーマ展示「いろんな仕事があります！」
～4／14㈭
●テーマ展示「なごやっ子のおすすめ 100 冊」
4／16㈯～5／19㈭
小学生・中学生

南陽図書館

〒455-0857
港区秋葉一丁目 130-79
☎ 301-2116 Fax 301-2117

●赤ちゃんむけのおはなし会
4／14㈭ 11:00～11:30
乳幼児と保護者
●なごやっ子読書週間記念
おはなし会
4／16㈯ 11:00～11:30
幼児～小学校低学年と保護者
●なごやっ子読書週間記念
赤ちゃんむけのおはなし会
4／28㈭ 11:00～11:30
乳幼児と保護者
●なごやっ子読書トレインを走らせよう！
自分の好きな本を、紙の列車に書いてもらい壁面に掲示。
4／16㈯～5／19㈭
幼児・小学生～一般
●「なごやっ子のおすすめ 100 冊（小学生版）」の展示
4／16㈯～5／19㈭
小学生

南図書館

〒457-0071
南区千がま通 2 丁目 10-2
☎ 821-1732 Fax 821-3364

●おもちゃ病院
4／17㈰ 9:30～14:30
幼児・小学生と保護者
●わらべうたぴよぴよ
4／20㈬ 10:30～11:00
内藤久実子
乳幼児
●ちくちくてづくりの会
ミニミニドーナツをつくろう。
4／22㈮ 10:30～12:00
浅野栄美代
30 名、先着順
300 円程度
●なごやっ子読書週間記念
みんなのおはなし会
4／23㈯ 11:00～11:30
波の会
幼児・小学生
※おみやげつき

守山図書館

〒463-0067
守山区守山一丁目6番1号
☎ 793-6288 Fax 793-6289

●おはなし会
紙しばい、絵本の読み聞かせ、その他。
4／16、5／7㈯
14:30～15:00
4／21㈭ 16:00～16:30
幼児・小学生
●なごやっ子読書週間記念・おはなし会
紙しばい、絵本の読み聞かせ、その他。
4／23㈯ 14:30～15:00
幼児・小学生
※参加者には粗品を進呈
●なごやっ子読書週間記念・おはなし＆工作会
4／30㈯ 14:30～15:00
幼児・小学生
※参加者には粗品を進呈
●ちいさい人向けおはなし会「よちよち」
てあそび、紙しばい、絵本の読み聞かせ、その他。
4／22㈮ 10:30～10:50
乳幼児と保護者

志段味図書館

〒463-0811
守山区深沢 一丁目101
☎ 736-6907 Fax 736-6908

●赤ちゃんからのおはなし会
4／14㈭ 10:30～10:50
乳幼児と保護者
●なごやっ子読書週間記念
赤ちゃんからのおはなし会
4／28㈭ 10:30～10:50
乳幼児と保護者
●中国茶講座
4／26㈫ 10:00～11:30
20 名、先着順
500 円（実費）
4／12㈫10:00～来館・

電話にて
●なごやっ子読書週間記念春のスペシャルおはなし会
大型絵本の読み聞かせや手遊びうたなど。
5／1(日)　14:00～14:30
幼児～一般
●なごやっ子読書週間記念本のハッピーバッグ
テーマごとに図書館員が選んだ本をお楽しみ袋として貸出。
4／23(土)～無くなり次第終了
乳幼児～小学生

徳　重　図　書　館

〒458-0801
緑区鳴海町字徳重 18 番地の 41
☎ 878-2234　Fax 878-3681

●なごやっ子読書週間記念ユメリアブッククラブ「おおきくなる」
4／23(土)　14:00～14:30
波の会
地区会館児童室
幼児・小学生と保護者
●おはなし会（乳幼児むけ）
4／14・28(木)
①10:30～10:50
②11:00～11:20
③11:30～11:50
地区会館児童室
①②乳幼児（0～1 歳 6 カ月）と保護者
③幼児（1 歳 7 カ月～3 歳）と保護者
●おはなし会（幼児・小学生むけ）
4／14・28(木)
16:00～16:30、
5／7(土)　11:00～11:30
地区会館児童室
幼児・小学生と保護者

名　東　図　書　館

〒465-0012
名東区文教台二丁目 205
☎ 773-8200　Fax 773-8239

●英語でおはなし会
4／20(水)　15:30～16:00
幼児・小学生
●おはなし会
4／14・21(木)
16:00～16:30
幼児・小学生
●小さい子向けおはなし会
4／14・28(木)
11:00～11:30
乳幼児と保護者
●耳でたのしむおはなし会
昔話を聞いて楽しむおはなし会。
4／23(土)　14:00～14:30
幼児～大人
●なごやっ子読書週間記念おはなし会
絵本の読み聞かせと、わらべうたあそび。
4／28(木)　16:00～16:30
幼児～大人
●なごやっ子読書週間記念
なごやっ子のおすすめ 100 冊の展示。
4／23(土)～5／6(金)
●名東どくしょ会
4／16(土)　10:30～12:00
※テーマ本『悲しみよこんにちは』（サガン著）を読んでおこしください

天　白　図　書　館

〒468-0054
天白区横町 701
☎ 803-4188　Fax 803-4190

●おはなし会
4／13・20(水)
15:30～16:00
幼児・小学校低学年
●あかちゃんからのおはなし会
4／22(金)　10:30～11:00
11:10～11:40
乳幼児と保護者
●なごやっ子読書週間記念おはなしと手づくりの会
4／27(水)　15:30～16:00
幼児・小学生
●なごやっ子読書週間記念
ご入学・ご進級おめでとう小学生のためのおはなし会
ストーリーテリング「くわずにょうぼう」ほか。
4／23(土)　10:30～11:30
幼児・小学生

学習・活動　緑に親しむ

庄内緑地グリーンプラザ

〒452-0818
西区山田町上小田井敷地 3527
☎ 503-1010　Fax 503-0133

●緑と花の講習会
日本庭園鑑賞法　①庭園の見どころ　②徳川園見学講座。
5／ 4(水・祝)10:00～12:00・11(水)　10:00～11:30
村上修二
庄内緑地グリーンプラザ　徳川園
40 名
無料(徳川園入園料別途)
●緑と花の講習会
ミニ盆栽作り（実技）。
5／21(土)　13:30～16:00
園芸研究家　横田直樹
30 名
教材費 2,000 円
●緑と花の講習会
バラの栽培と管理（春～秋）。
5／21(日)　13:30～16:00
園芸研究家　横田知樹
40 名
●和紙ちぎり絵教室
5／5(木・祝)①10:30～11:30
②13:30～14:30
しゅうんこう認定講師　野村啓子
各 15 名
教材費 500～1,000 円
●ボタニカルアート（植物画）教室　＜初級＞
基本のデッサンから彩色の技法まで指導。
5／11・25、6／1・8・22・29(水)　13:30～16:00
（全 6 回）
ボタニカルアート四季の会　松浦礼子
20 名（全日程出席できる方）
上記 5 つは、往復はがき・インターネットにて 4／20(水)締切
※必要画材は講師の説明後、各自用意
初回のみ、画材用具の購入可
●色鉛筆の動植物画作品展
4／13(金)～17(日)
どんぐりの会
●山野草展
4／22(金)～24(日)
庄内山野草会
●セッコクと山野草展
5／7(土)・8(日)
美草倶楽部
●和紙ちぎり絵展
4／27(水)～5／5(木・祝)
“しゅんこう”鈴木笑子サークル会
●初夏の山野草展（セッコク・カンアオイ展）
4／22(金)～24(日)
寿草会
上記5つは、9:00～16:45
（最終日は 16:00 まで）

名城公園フラワープラザ

〒462-0846
北区名城一丁目 2-25
☎ 913-0087　Fax 913-9379

●クレマチスの育て方教室
5／3(火・祝)　13:30～15:30
NHK「趣味の園芸」講師　金子明人
20 名
1,500 円
●かきつばたの育て方教室
5／14(土)　13:30～15:30
愛知豊明花き流通協同組合　永田晶彦
20 名
3,000 円
●名古屋朝顔の育て方教室（2 回継続）
5／15、6／19(日)
13:30～15:30
名古屋朝顔会　松本孝三郎
20 名
1,800 円（2 回分）
●ハーブの教室
ラベンダー・ローズのポプリサシェ＆ブーケ。
5／20(金)　10:00～12:00
アトリエファブル　影山むつみ
20 名
2,000 円
上記はすべて、往復ハガキ・インターネットにて、4／20(水)消印有効
●真道流いけばな展

4／16(土)・17(日)
9:00～16:30
(最終日は 16:00 まで)
●春の山野草展
4／22(金)～24(日)
9:00～16:30
(最終日は 16:00 まで)
●原色ドライフラワー展
4／27(水)～5／1(日)
9:00～16:30
(最終日は 16:00 まで)
●第 27 回クレマチス展
5／3(火・祝)～8(日)
9:00～16:30
(最終日は 16:00 まで)

名古屋市緑化センター

〒466-0064
昭和区鶴舞一丁目 1-168
☎ 733-8340 Fax 733-5350

●オンシジューム　栽培と管理のポイント［実技］
5／15(日)　13:30～16:00
園芸研究家　岡田正人
32 名
1,500 円
●初夏の寄せ植え［実技］
5／21(土)　13:30～16:00
グリーンアドバイザー　大島紀子
32 名
1,500 円
●木の実の装飾講習会
フーファイゼン（馬蹄飾り）。
5／14(土)　13:30～16:00
ドイチェフォルクスクンスト名古屋支部　相磯通子
30 名
2,500 円
●ボタニカルアート（植物画）講習会
基本のデッサンから彩色の技法まで指導。
5／19・26、6／2・9・16・23・30(木)　9:30～12:00
(全 7 回)
名古屋植物画同好会会長　鳥居ちゑ子
初心者、40 名
700 円（スケッチブック、鉛筆、消しゴム）
●鶴舞公園・緑化センターボランティア養成講座（全 3 回）
ハンギングバスケットの植え付けなど。
5／22、6／19、7／17(日)
10:00～12:00
緑友168会
30 名
●第 19 回グリーンカレッジ～自然を生き抜く植物の知恵～
重力との戦い、動物との戦いと共生など。
5／28、6／4・11・18・25(土)　10:00～12:00
名古屋市立大学名誉教授　谷本英一
名古屋市立大学大学院システム自然科学研究科教授
森山昭彦、木藤新一郎
50 名
上記はすべて、往復はがき・インターネットにて、4／20(水)消印有効
●春の山野草展
4／15(金)～17(日)
9:00～16:30
(最終日は 16:00 まで)
鶴舞山草クラブ
●ボトルフラワー展
5／7(土)～12(木)
9:00～16:30
(最終日は 16:00 まで)
ボトルフラワー倶楽部
●イベント「春のグリーンバザール」
花苗、鉢花などの展示即売など。
5／4(水・祝)・5(木・祝)
9:00～16:30

荒子川公園ガーデンプラザ

〒455-0055
港区品川町 2 丁目 1-1
☎ 384-8787

●ボタニカルアート（植物画）入門
5／6・13・20・27、6／3(金)　13:30～16:00
草花の会　村上麻紀
15 名
3,500 円
●花の贈り物「バスケットアレンジメント」
5／7(土)　10:00～12:00
日本フラワーデザイナー協会　坂野好江
15 名
2,500 円
●野菜の雑学Ⅲ（スイカとメロン他）
5／15(日)　10:00～12:00
緑花文化士　岡島徳岳
40 名
●垣根を作る
5／21(土)　10:00～12:00
元稲沢高等学校教諭　塚本周作
15 名
●サボテン・多肉植物の育て方
5／21(土)　13:30～16:00
名古屋サボテンクラブ　松本正憲
20 名
500 円
●庭木の松の手入れ＜初夏＞(実技)
5／28(土)　13:30～16:00
園芸研究家　横田直樹
30 名
上記の 6 つは、往復ハガキ・インターネットにて　4／20(水)消印有効
●絵手紙　花の会展
粘土で作った干支の申やハガキ、巻き紙に描いた絵手紙などを展示。
4／13(水)～26(火)
花の会
●クレマチス展
早咲きの大輪系の品種を中心に展示。
4／29(金・祝)～5／1(日)
名古屋クレマチス会
●花 De 遊ぶ
生花やプリザーブドフラワー等を使った作品を展示。
5／7(土)・8(日)
花のおもちゃ箱 Yoshie

農業センター

〒468-0021
天白区天白町平針黒石2872-3
☎ 801-5221 Fax 801-5222

●ゴールデンウィークフェア
5／3(火・祝)～5(木・祝)
9:00～16:30
●家庭菜園教室「サツマイモ、サトイモ、ショウガ、オクラの作り方」
5／21(土)　13:30～15:30
園芸研究家　菅原眞治
40 名
300 円
●親子乳しぼり教室
5／15・22(日)
10:30～12:00
小学生とその家族、各 12 家族
500 円
※子どもの学年を記入の事
●親子栽培体験教室「落花生の栽培体験」(2 回コース)
①苗の植え付け　②収穫。
①5／14(土)　②10／1(土)
10:00～11:00
市内在住の小学生 1 人と保護者、20 家族
500 円
※参加者氏名を記入の事
●バター・アイスクリーム手づくり教室
5／28(土)　10:00～11:30
小学生とその家族
500 円（材料は 2 名分です）
※参加人数・氏名を記入の事
上記 4 件は、往復はがき・インターネットにて、4／20(水)消印有効、抽選

東山動植物園

〒464-0804
千種区東山元町 3-70
☎ 782-2111 Fax 782-2259
http://www.higashiyama.city.nagoya.lg.jp

●【展示会】植物（ミドリ）のチカラ
～4／17(日)
●さくらそう展
4／19(火)～24(日)
●ツツジ・シャクナゲ展
4／19(火)～24(日)
●春の山野草展
4／26(火)～5／1(日)
●春の野生蘭展
5／2(月)～8(日)
上記 5 つは、開園日の 9:00～16:45
(最終日は 16:00 まで)

●【講習会】春の山野草寄せ植えをつくろう
5／1(日)　10:00～12:00
園芸研究家　横田直樹
30名
2,000円（入園料別途）
●【講習会】身近な自然を見つめよう（初夏編）
5／7(土)　13:30～16:00
職員及びボランティア
20組（小学生と保護者）
無料（入園料別途）
●【講習会】春の野生蘭を楽しむ
5／8(日)　10:00～12:00
名古屋野生蘭同好会　吉田篤
30名
無料（入園料別途）
●【講習会】苔玉づくりと、ミニ寄せ植え飾り
5／14(土)　10:00～12:00
東風山野坊　安藤豊彦
30名
2,500円（入園料別途）
●【講習会】薬草魔女の‘はじめてのハーブ＆アロマテラピー’
5／14(土)　13:30～15:00
フィトラボ　松本イズミ
20名
500円（入園料別途）
●【講習会】食虫植物入門
5／15(日)　13:30～15:30
食虫植物懇話会　栗木健次
30名
200円（入園料別途）
●【講習会】ミツバチ観察とお花のお話
5／21(土)　10:00～12:00
ハニーファーム　船橋康貴
15名
無料（入園料別途）
●【講習会】育てて楽しむ山野草基礎講座①～③
5／29、6／12、7／3(日)
13:30～15:30（3回連続）
山野草研究家　石原篤幸
25名
2,400円（3回分）（入園料別途）
上記8つは、往復はがき・インターネットにて、4／20(水)消印有効

東谷山フルーツパーク

〒463-0001
守山区大字上志段味字東谷2110
☎736-3344　Fax 736-2660
http://www.fruitpark.org/

●体験講座「トロピカルフルーツを食べてみよう」
5／7(土)　14:00～15:00
フルーツパーク職員
30名
800円
●講習会「サクラ守りボランティア養成講座」
5／14(土)・19(木)
10:00～12:00（2回継続）
フルーツパーク職員
30名
●講習会「果樹栽培入門」
5／15(日)　13:30～15:30
果樹研究家　宇佐美能邦
50名
●体験講座「フルーツアロマ　ヨガ」
家庭で簡単にできるイスを使ったヨガをフルーツアロマとともに体験。
5／29(日)　13:30～15:00
ナチュラルセラピスト　ジェニィ明紀奈
30名
700円
上記はすべて、往復はがき・インターネットにて、4／20(水)消印有効

学習・活動　タウン情報

栄中日文化センター

〒460-0008
中区栄四丁目1-1
中日ビル4F
☎0120-53-8164　Fax 263-7115
http://www.chunichi-culture.com

●自分の老後は自分で守る！その秘策とは？～「超高齢社会」をよりよく生きるために
各人の事情に沿った老い支度ができるよう、アドバイスする。
第2水曜　13:00～14:30
（一社）いきいきライフ協会名古屋代表理事　朽木瑛浩　他
3ヵ月分6,000円＋税
●名古屋市科学館　夏の特別展連携　南極へ行こう！～南極観測と地球環境
南極とはどのような場所で何が研究されているのか等、渡航経験を交え話す。
第2日曜　13:00～14:30
名古屋市科学館学芸員　小塩哲朗
3ヵ月分5,400円＋税
●国立長寿医療研究センター発！認知症予防運動　コグニサイズ
認知と運動を組み合わせた認知症予防のためのプログラムを行う。
第2・4火曜
14:00～15:00
国立長寿医療研究センター予防老年学研究部　牧迫飛雄馬　他
3ヵ月分12,000円＋税
※教材費別途要
●小崎京子の10歳若返る「リズミック顔ヨガ」
ゆっくりした無理のない運動で体の代謝を上げ、同時に顔の表情筋を鍛える。
第2・4金曜
10:00～11:30
顔ヨガスタジオエッセンス代表　小崎京子
3ヵ月分12,000円＋税
※教材費別途要
●最高に美味しい家庭料理～ベーシッククッキング
家庭で作って喜ばれる料理を中心に指導する。
第2木曜　19:00～20:30
管理栄養士　山本理江
3ヵ月分10,800円＋税

毎日文化センター

〒450-0002
中村区名駅一丁目2-4
名鉄バスターミナル10F
☎581-1366　Fax 581-0747
http://www.maimode.co.jp/

●エッセイ　ステップアップ文章教室
読み心を刺激する書き出しなどコツを指導。皆さんでステップアップする講座。
毎月第2・4火曜
14:20～15:50
元毎日新聞編集委員　森田王作
3カ月11,990円
●ビートルズが呼んでいるイギリスおもしろ雑学
定年を機に留学した講師が英国の魅力を語る。本場の紅茶とお菓子も一緒に。
4～6月　第2・4火曜
13:40～15:10（全6回）
エッセイスト・英語インストラクター　梅村建次
3カ月11,670円（教材費3カ月1,300円）
●自分好みの1本を見つける　ラム酒の世界
世界中で愛される、ラム酒。ストレートで嗜むお酒としてのラムを探る。
毎月第2水曜
19:00～20:30
日本ラム酒協会認定ラムコンシェルジュ　堀潔
3カ月6,000円（教材費6,000円）
●ロマンあふれる欧州・名城への誘い
中世ヨーロッパの古城、名城を王室や貴族のドラマなどをおりまぜながら巡る。
4～6月　第3木曜
13:00～14:30（全3回）
フリーライター　水野久美
3カ月5,840円

名古屋市高齢者就業支援センター

〒466-0015
昭和区御器所通3-12-1
☎842-4691　Fax 842-4894
http://www.bes-c.com

●生きがい就業支援講習「除草講習」事前説明会
除草の仕事をするための講習の受講希望者への事前説明会。
4／21(木)　10:00～11:00
市内在住58歳以上（5／18現在）で、全日程（5／18(水)～6／28(火)の7日間）を受講でき、シルバー人材センター

（月日・曜日・時間（回数））（講師）（会場）（対象・定員）（料金・費用）（申込方法・申込締切）※特に記載のないものは、対象一般（中学生を除く15歳以上）・申込不要・費用無料です

で除草の会員として就業できる方、100 名程度
¥ 無料（除草講習を受講する場合は 3,000 円）
※受講申込には事前説明会の参加が必須。受講申込者が定員（20 名）を超えれば抽選

●就業者のためのプラスワン講習「介護者のための口腔ケアと身体介護」
訪問介護や家庭での家事援助などに従事している方のスキルアップ講座。
① ①口腔ケア：5／16(月) 13:30～16:30
②身体介護：5／30(月) 9:30～12:30
市内在住・在勤 55 歳以上で、介護保険の訪問介護や家庭での家事援助等に従事している方、30 名
¥ 200 円

●ミニ講座「介護の仕事アクセスガイド」
介護の仕事に興味がある方やチャレンジしてみたい方に役立つ講座。
5／24(火) 13:30～16:00
市内在住 55 歳以上、30 名

●就業にも役立つパソコン／ワード（基礎・応用）
Word2013 のソフトを基礎から始めて応用まで学ぶ。
5／13(金)～6／20(月) 13:30～15:30 毎週月・水・金曜 全 16 回
市内在住 55 歳以上でパソコンの基礎知識がある方、20 名
¥ 27,500 円

●教養文化講座「傾聴講座」
相手の気持ちに寄り添って話を聞く事で地域交流を深める。
5／13(金)～6／3(金) 14:00～16:00 毎週金曜 全 4 回
市内在住 58 歳以上、30 名
¥ 500 円
申 上記はすべて、電話・FAX・インターネットにて、4／20(水)締切

投資と学習を普及・推進する会（NPO 法人エイプロシス）名古屋事務所

〒460-0008
中区栄三丁目 8 番 20 号名古屋証券取引所ビル 3 階
☎ 249-3702 Fax 263-9365
http://www.aprosis.com/

●はじめての株式投資講座【平日・午前】
①“かぶ”ってなあに？NISA って？
②どうやって“かぶ”を選べばいいの？
4／14(木) 9:45～12:55
エイプロシス証券カウンセラー 都島忠比古
日本証券業協会会議室
50 名
申 電話・インターネットにて、先着順

●投資信託基礎講座【土曜日・午後】
①投資信託・NISA について。
②投資信託を選ぶポイントと投資の実際。
4／23(土) 13:00～16:10
エイプロシス証券カウンセラー 谷上美保子
日本証券業協会会議室
50 名
申 電話・インターネットにて、先着順

社会福祉法人名古屋市総合リハビリテーション事業団なごや福祉用具プラザ

〒466-0015
昭和区御器所通3丁目12-1
御器所ステーションビル3階
☎ 851-0051 Fax 851-0056
www.nagoya-rehab.or.jp

●北部介護者教室
認知症の方に寄り添うをテーマに 4 回の教室を開催
① ①5／17 薬の知識と服薬支援の方法、②5／24 認知症の方の財産管理について、③5／31認知症の方が穏やかに過ごせる介護とは、④6／14(火) 地域で過ごすために支えたり支え合ったり 13:30～15:00（15:30 まで介護に関する個別相談あり）
名古屋市総合社会福祉会館 7 階研修室
介護中や介護に関心のある方、40 名
申 電話・FAX・郵送・窓口にて 4／19(火)～

●東部介護者教室
地域での暮らしに寄り添うをテーマに 4 回の教室を開催。
① ①5／27上手な介護保険制度活用の仕方、②6／10 トラブルに合わないために～消費生活センターの相談から～、③6／24 話を聴いてもらえる安心感～傾聴を学ぶ～、④7／1(金) 防災と福祉用具 13:30～15:00（15:30 まで介護に関する個別相談あり）
名古屋市障害者スポーツセンター 2 階会議室
介護中や介護に関心のある方、40 名
申 電話・FAX・郵送・窓口にて 4／27(水)～

学習・活動 公開講座など

愛知淑徳大学エクステンションセンター

〒480-1197
愛知県長久手市片平二丁目 9
☎ 0561-76-7871 Fax 0561-76-7852
E-mail:ec@asu.aasa.ac.jp
http://www.aasa.ac.jp

※申込はいずれも、はがき・FAX・HP にて

●今日から始めるアロマケア 星が丘コース
アロマセラピーの基礎を学び、クラフト作りを通して精油の魅力を実感。
5／14(土) 10:30～12:00
星が丘キャンパス
¥ 3,000 円（材料費込）
申 4／25(月)締切

●今日から始めるアロマケア 長久手コース
アロマセラピーの基礎を学び、クラフト作りを通して精油の魅力を実感。
5／30(月) 10:30～12:00
¥ 3,000 円（材料費込）
申 5／9(月)締切

椙山女学園大学社会連携センター
※2016年4月よりエクステンションセンターから名称変更

〒464-8662
千種区星が丘元町17番3号
☎ 781-1239
E-mail:ext@sugiyama-u.ac.jp
http://soc.sugiyama-u.ac.jp

●2016 年 椙山オープンカレッジ前期講座

●フルーツ＆ソープカービング（春期）①［3 回コース］ ②［5 回コース］
① ①4／27、5／18、6／29(水)13:20～15:20
②4／27、5／11・18、6／8・29(水)13:20～15:20
髙阪範子
計 8 名
¥ ①7,300 円、②12,200 円（①②とも教材費別）
申 4／13(水)締切

●オトナ女性のための優しい写真教室（春期）
4／28～7／14(木) 13:20～14:50（全 5 回）
とみたわか
15 名
¥ 9,300 円
申 4／14(木)締切

●スペイン語 ①入門Ⅰ ②初級Ⅰ
5／11～8／3(水)
①13:20～14:50
②10:50～12:20
（全 12 回）
マリアノ・フロルデリス・ゴメス
各 16 名
¥ 各 19,500 円（教材費別）
申 4／14(木)締切

●大人のための英会話（春期）①入門 ②初級
5／6～7／22(金)
①13:20～14:50
②10:50～12:20
（全 12 回）
(株)ECC ネイティブ講師
各 16 名

¥ 各 19,900 円（教材費別）
申 4／18(月)締切

●着てみよう！着せてみよう！十二単～十二単で歴史散歩～
5／9～7／4(月)
13:20～14:50
（全 6 回）
松本亀代子
16 名
¥ 9,800 円
申 4／19(火)締切

●大人のための英会話（春期）準中級
5／10～7／26(火)
10:50～12:20
（全 12 回）
（株）ECC ネイティブ講師
16 名
¥ 19,900 円（教材費別）
申 4／20(水)締切

●これで安心！インテリア塾　～住み替え＆リフォーム前に～
5／12～7／21(木)
19:30～21:00（全 6 回）
森本智子、大矢貴子
20 名
¥ 13,500 円
申 4／21(木)締切

●フラワーアレンジメント（春期）～花で感じる喜びと癒し～
5／13～7／8(金)
13:20～14:50（全 5 回）
纐纈圭司
15 名
¥ 20,500 円
申 4／25(月)締切

名古屋市立大学

〒467-8601
瑞穂区瑞穂町字川澄 1
☎ 853-8308 Fax 841-0261
http://www.nagoya-cu.ac.jp/science/contribution/event/index.html

●最新医学講座 オープンカレッジ
第 1 期「外科治療における最新の話題」
6／3・10・17・24、7／1・8・15・22(金)
18:30～20:00
桜山キャンパス
80 名
¥ 8,000 円
申 4／25(月)～5／13(金)まで、往復はがき、メールにて、応募動機も記入

●第 24 回患者さんと御家族のための腎臓病セミナー
4／24(日)　13:30～16:00
司会　腎臓内科准教授　福田道雄
桜山キャンパス
300 名、当日先着順

●薬草園市民公開
5／13(金)・14(土)
10:00～12:00
薬学研究科教授　牧野利明
田辺通キャンパス
各 75 名
¥ 500 円
申 往復はがきにて、4／15(金)必着

●第 109 回サイエンスカフェ in 名古屋
「暮らしの中の科学と統計のリテラシー」
5／20(金)　18:00～20:00
システム自然科学研究科准教授　片山詔久
ナディアパークデザインセンタービル 7 階 7th Café（セブンスカフェ）
30 名、先着順
¥ 600 円（飲み物＋お菓子代）
申 4／18(月)～、往復はがき・電話・FAX・メールにて

名古屋大学博物館

〒464-8601
千種区不老町 D4-1（400）
☎ 789-5767 Fax 789-5896
http://www.num.nagoya-u.ac.jp/

●セミナーハウスサテラト展示「名大の蛾Ⅱ．春～夏の蛾」
名古屋大学で春夏に見られるガの、面白い生態や美しい写真などを紹介
4／25(月)～7／29(金)
10:00～16:00

●第 22 回名古屋大学特別展「モンゴル大百科～Mongolian Natural History～」
名古屋大学教員の研究成果、モンゴルの稀少な自然誌の証拠を展示・解説。
4／19(火)～8／27(土)
10:00～16:00

●名古屋大学博物館特別講演会「恐竜時代のモンゴルの気候」
世界的に有名なゴビ砂漠の恐竜と、当時のモンゴルの気候について解説。
4／30(土)　10:30～12:00
名古屋大学博物館特任准教授　長谷川精

名古屋文化短期大学 オープンカレッジ

〒461-8610
東区葵一丁目 17-8
☎ 931-9550 Fax 931-9500
E-mail:nfcc.opc@yamadagakuen.ac.jp
http://nfcc-nagoya.com/opencollege/

●暮らしの中のやさしいお灸
4／23、5／14、6／11(土)
10:00～11:30
¥ 3 回 6,480 円（教材費別）

●「ボールペン字・筆ペン」手書きのグレードアップ
4／23、5／14・28、6／11・25(土)　10:00～11:30
¥ 6 回 11,016 円

●キッズチアダンス／春に向けての体験講座
毎週土曜　11:30～12:30
（リトル：年少～小 1）
13:00～14:00
（ジュニア：小 2～中 3）
¥ 1 ヶ月 4 回 5,000 円（教材費別）

●韓国語入門～初心者対象～
4／16・23、5／14・28、6／11(土)　10:30～12:00
¥ 5 回 9,180 円

●フランス語入門
4／16・23、5／7・21、6／11・25(土)
10:00～11:30
¥ 6 回 11,016 円（教材費別）、入会金 5,000 円

●「スポチャン」やってみませんか？　スポーツチャンバラ
5／5(木・祝)　10:30～12:00
¥ 1 回 1,296 円

●上手に食べて！健康ダイエット
4／17、5／8、6／19(日)
13:30～15:00
¥ 3 回 6,480 円（教材費別）

●ワイルドフラワーエッセンスセラピー入門
4／23、5／28、6／25(土)
13:30～15:00
¥ 3 回 4,860 円（教材費別）

●女性の為のお金のことがよくわかるマネーセミナー
4／16、5／14、6／25(土)
13:30～15:00
¥ 3 回 4,860 円

●糸かけ曼荼羅
4／16(土)　10:00～12:00
¥ 1 回 2,160（教材費別）

●幸せ脳をつくる写経
5／8(日)　10:00～11:30
¥ 1 回 1,620 円

●カードメイキング／ネバーエンディングカード作り
4／24(日)　10:00～11:30
¥ 1 回 1,944 円（教材費別）

●究極の癒し　ヘッドマッサージ
4／23(土)　13:30～15:00
¥ 1 回 2,160 円
申 お電話・メールにてお申込ください

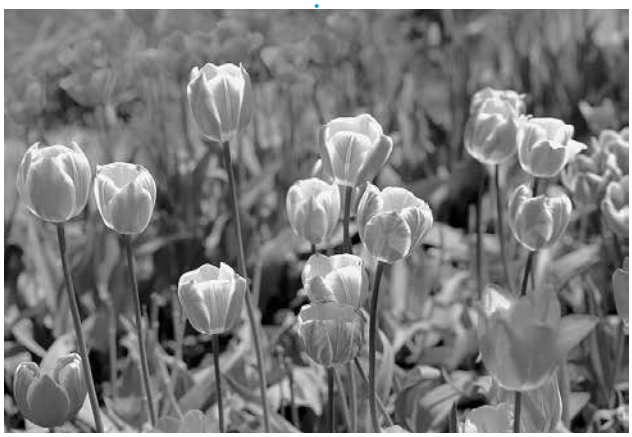

（月日・曜日・時間（回数））（講師）（会場）（対象・定員）（料金・費用）（申込方法・申込締切）※特に記載のないものは、対象一般（中学生を除く15歳以上）・申込不要・費用無料です

4
2016 April No.331

名古屋市教育委員会 生涯学習課（分室）情報

生涯学習Webナビなごや
http://www.suisin.city.nagoya.jp
様々な「学び」と「活動」を応援する情報を載せています。ぜひ、ご覧ください。

下記の講座・事業の詳細は、講座案内・チラシ等をご覧いただくか、生涯学習課（分室）（TEL 052－321－1571）へお問い合わせください。

名古屋市民大学　**グローバル化と日本文化**
皇學館大学教育学部特命教授　深草正博
5／23～3／13 の月曜、全 10 回、10：00～11：30
名古屋市教育センター　¥ 3,000 円　860 名
申 往復はがき・インターネットにて、生涯学習課（分室）へ 4／27（水）必着

大学連携講座　**＜名古屋短期大学連携＞**
コミュニケーション力をアップするために（心理学の立場から）
5／24、6／7 の火曜、全 2 回、14：00～15：30
イーブルなごや第 1・2 集会室　¥ 無料　58 名
申 往復はがき・インターネットにて、生涯学習課（分室）へ 4／27（水）必着

キャンパス講座　（会場・申込は各大学）
＜金城学院大学＞人生をよりよく生きる！ポジティブ心理学のススメ
6／11・6／25 の土曜、全 2 回、13：00～14：30
¥ 2,000 円　30 名　申 4／30（木）先着順
＜愛知学院大学＞インターネット社会に生きる
5／19～6／23 の木曜、全 6 回、18：00～20：00
¥ 3,000 円　150 名　申 4／14（木）
下記の講座は、5 月以降の締切ですが、先着順のため、定員になり次第締め切りとなります。
＜名古屋造形大学＞身近なクリエイティブ
＜愛知東邦大学＞脳科学・心理学の知識を生かして、脳の活性化を体験しよう
＜名古屋学芸大学・名古屋学芸大学短期大学部＞カロリーよりタイミング－健康をつくる食べ方、生き方－
＜名古屋文化短期大学＞①プロから学ぶ「伝承料理と名古屋めし②レモンのロールケーキとオニオンブレッド
＜名古屋柳城短期大学＞上手に「食べる」「飲む」の介助の仕方

生涯学習相談のご案内

市民ボランティア「生涯学習アドバイザー」による生涯学習に関する相談を、下記のように実施しています。

◆学習相談カウンターでの学習相談
日時　月～金曜　10：00～16：00
場所　イーブルなごや内学習相談カウンター
☎&FAX　052－321－1579
※土・日曜、祝休日、第 3 木曜、年末年始はお休みです。

◆以下の日時・場所においても、学習相談を実施します。

東	4／ 4（月）	12:30～15:00	＜利用調整会＞
北	4／22（金）	9:30～12:00	＜パソコン相談日＞
瑞穂	4／20（水）	10:00～12:30	
港	4／16（土）	13:00～15:30	＜ロビーコンサート＞
南	4／12（火）	12:00～14:30	＜パソコン相談日＞
守山	4／28（木）	10:00～12:30	＜パソコン相談日＞
天白	4／26（火）	10:00～12:30	＜事業実施日＞

※＜○○○＞は、その日に実施される講座や事業などです。
詳しい日時や申込方法などは、各施設にお問合せください。

名古屋市教育委員会生涯学習課（分室）案内図

●交通機関　地下鉄・名城線「東別院」下車 1 番出口から東へ徒歩 3 分
●開館時間　月～金曜　9：00～17：00
●休 館 日　（第 3 木曜日・祝休日・年末年始を除く）

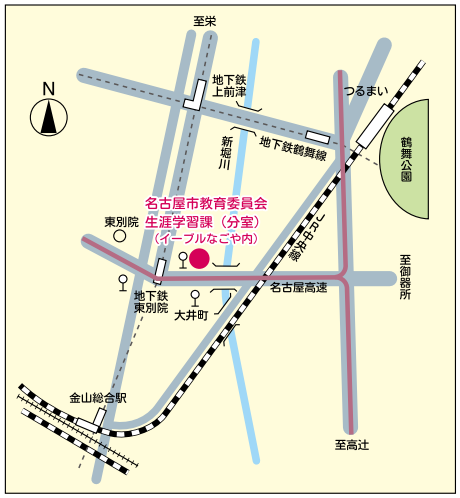

編集発行　名古屋市教育委員会生涯学習課（分室）
TEL（052）321-1571
〒460-0015　名古屋市中区大井町7番25号（イーブルなごや内）
印　　刷　株式会社　一誠社

広告募集
本誌にご掲載いただける広告を募集しています。詳細は下記までお尋ねください。
● 名古屋市教育委員会生涯学習課（分室）
☎ 052－321－1571　FAX 052－321－1574　e-mail　a3211571@kyoiku.city.nagoya.lg.jp

生涯学習なごや No.331　毎月 2 日　5,000 部発行
この情報誌は、古紙パルプを含む再生紙を使用しています。