『生涯学習なごや』は、開催日・申込締切などが、当月の 11 日以降から翌月の 10 日までの事業を掲載しています。
また、各事業の概略をお伝えしています。詳しい内容や申込方法等は、各施設にお問合せください。なお、特に記載のないものは申込不要・費用無料です。

文化の催し

名古屋市美術館

〒460-0008
中区栄二丁目 17-25
☎ 212-0001 Fax 212-0005

●特別展「生誕 130 年記念 藤田嗣治展　東と西を結ぶ絵画」
未公開作品をはじめ約 150 点により、藤田嗣治の芸術の全貌を紹介。
4／29(金･祝)～7／3(日)
一般 1,400 円、高大生 900 円、中学生以下無料
●常設展「名品コレクション展Ⅰ」
当館所蔵の作品をテーマに沿って紹介。
4／29(金･祝)～7／3(日)
※開館中は11:00～と14:00～ボランティアによるギャラリートークを開催
●常設企画展「シャガールの版画―死せる魂より―」
当館所蔵のマルク・シャガールの版画から厳選して紹介。
4／29(金･祝)～7／3(日)
上記 2 つは、一般 300 円、高大生 200 円、市内在住 65 歳以上 100 円、中学生以下無料（特別展の観覧券でも入場可）

名古屋市蓬左文庫

〒461-0023
東区徳川町 1001
☎ 935-2173 Fax 935-2174

●春季特別展「ぶらり浮世絵散歩―平木名品コレクション―」
鈴木春信、歌麿、北斎に広重といった巨匠の浮世絵がずらりと並ぶ。
4／16(土)～5／29(日)
10:00～17:00
（入館は 16:30 まで）
一般 1,200 円、高校生 700 円、小中学生 500 円（徳川美術館と共通観覧）
※5／2(月)は展示室のみ臨時開室

愛知県図書館

〒460-0001
中区三の丸一丁目 9-3
☎ 212-2323 Fax 212-3674

●おはなし会
絵本の読み聞かせや、紙芝居、手遊びなど。
4／16(土)、5／1(日)
11:30～11:50、
14:30～15:00
午前：幼児向け、午後：小学校低学年向け
●地域資料エリア展示「あいちの俳諧」
江戸時代を中心に、あいちの俳諧に関する資料を展示。
～5／11(水)
●ミニ展示「知の遺産:2015 年物故者を振り返る」
2015 年の主な物故者の著作を紹介。
～7／13(水)

昭和美術館

〒466-0837
昭和区汐見町 4-1
☎ 832-5851 Fax 832-5851
E-mail:shouwa-museum@spice.or.jp

●人から人へつながる茶道具
茶道具にこめられた茶人の心や思想を紹介。
～7／3(日)　10:00～16:30
（入館は 16 時まで）
一般 600 円、学生 500 円、高校生以下無料
●子ども講座
フラワーアレンジメントを作りお抹茶の飲み方も学ぶ。
4／30(土)
茶道教授
小学生、8 名（定員になり次第締切）
1,500 円
2 日前の 17:00 までに電話・メールにて

スポーツ

日本ガイシホール

〒457-0833
南区東又兵ヱ町5丁目1番地の16
☎ 614-3111 Fax 614-3120

●中高年のためのネイルケア講座
手指の爪のケアの方法を学ぶ講座。
6／15(水)　18:15～19:45
中部美容専門学校講師
18 名
500 円
電話・窓口にて先着順
●母の日企画プリザーブドフラワー教室
母の日のプレゼントに最適なプリザーブドフラワーのアレンジを作成。
4／23(土)　13:30～15:00
日本フラワーデザイナーズ協会　井本美香
12 名
受講料 1,000 円、材料代別途 2,000 円
電話・窓口にて先着順
●サタデー水泳教室
基礎からじっくり学んでステップアップを目指す通年型教室。
5／7～11／26(土)
9:00～10:00
（7 月、8 月を除く）
名古屋市水泳連盟講師
小学生、36 名
12,000 円
インターネット･往復はがきにて、4／20(水)必着
●親子ベビースイミング教室
水慣れから始める教室です。
5／9～7／11(月)
11:00～12:00
名古屋市水泳連盟講師
1 歳、2 歳児とその保護者、20 組
3,700 円
●親子のびのび教室
未就園児の基礎体力づくりのための親子体操教室。
5／11～7／6(水)
9:30～10:30
(株)ファミリ講師
開講日に 2～3 歳児とその保護者
2,700 円
●ベビーマッサージ教室
赤ちゃんとママとのスキンシップでコミュニケーションし、絆を深める。
5／11～7／6(水)
10:45～11:45
(株)ジャパンコミュニケーショントレーニング協会講師
開講日に 1 歳未満の乳児とその保護者
2,700 円
上記 3 つは、インター

ネット・往復はがきにて、4／25(月)必着

日本ガイシアリーナ

〒457-0833
南区東又兵ヱ町 5-1-5
☎ 614-6211 Fax 614-6215

●水泳ワンポイントアドバイス
初心者向けの当日自由参加の簡単な水泳指導。
4／22(金) 14:30～16:00
当施設 50m 温水プールスタッフ
無料（入場料別途）
当日受付

露橋スポーツセンター

〒454-0022
中川区露橋二丁目14番1号
☎ 362-4411 Fax 362-4431

●レッスンタイム
①ピラティス ②すっきり爽快エアロ。
4／12・19・26、5／10(火)
①18:30～19:30
②19:45～20:45
①②栗栖美由紀
①50 名、②50 名
各 270 円
各開始30分前～、先着順
※②は室内シューズ必要

●水泳＆水中ウォーキング
ワンポイントアドバイス
4／21(木) 10:30～12:00
4／14・28(木)
14:30～16:00
無料（入場料別途）
当日受付

●金夜バレトン＆ヨガストレッチ レッスンタイム
4／22(金) 19:00～20:00
40 名
各 300 円
当日 18:30～、先着順

●バラエティエクササイズレッスンタイム（ヨガ）
4／22(金) 11:00～12:00
40 名
各 300 円
当日 10:30～、先着順

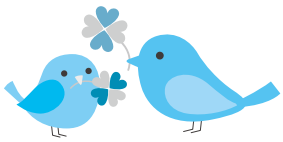

枇杷島スポーツセンター

〒451-0053
西区枇杷島一丁目1番2号
☎ 532-4121 Fax 522-8520

●やさしい「ピラティス」レッスンタイム
体幹部を中心に全身の筋を刺激することで、健康づくり運動不足解消に。
4／22(金) 13:00～14:00
中学生以上 （中学生は学校休業日のみ参加可）、40 名
400 円

●親子で英語遊び
歌や工作、絵本などの様々な内容で英語遊びを楽しむ。
4／20・27(水)
9:30～10:10
未就園児とその保護者、25 組 50 名
500 円

●初めてのヨガレッスンタイム
初心者でも無理なくできるヨガエクササイズ。
4／22(金) 18:30～19:30
中学生以上（中学生は保護者同伴）60 名
400 円

●キックボシングエクササイズ
キックボクシングの動きを音楽に合わせて繰り出す。
4／22(金) 19:45～20:45
中学生以上（中学生は保護者同伴）60 名
400 円

●バランスボールストレッチ＆フレッシュビクスレッスンタイム
バランスボールを使って、体をほぐしてから音楽にあわせ、有酸素運動を行う。
4／12・19・26(火)
10:50～11:50
中学生以上（中学生は学校休業日のみ参加可）、各 50 名
270 円
上記はすべて、当日開始 20 分前～、先着順

●初めてのトレーニング
トレーニングを始めたい方を対象に、方法や理論をわかりやすく説明。
4／22(金) 14:00～15:00
10 名
大人 300 円、高齢者 100 円
事前申し込み、窓口・電話にて、先着順

稲永スポーツセンター

〒455-0845
港区野跡五丁目 1 番 10 号
☎ 384-0300 Fax 384-0303

●生活習慣病予防講座・メタボ対策・減量作戦
減量のための食事と運動を理論と実践の両方を身につけていきましょう。
4／22～6／3(金)
9:30～11:30
20 名
1,000 円
インターネット•往復はがきにて、4／13(水)必着

●1DAY レッスン
1 回ごとに参加できる大変人気のレッスン。
毎週水曜4／13・20・27
（4／13・27 託児可）
9:30～10:30
イージーエアロ（初級）
10:45～11:45
アクティブダンスエアロ（中級）
中学生以上、各 50 名（託児は未就学児 6 名）
各回 270 円（託児は 1 名につき 320 円別途）
毎回 30 分前～、先着順（託児は開催前月 11 日より予約可）

●稲永スポーツひろば
家族や仲間同士でバドミントン・卓球などスポーツを楽しむ。
4／30(土) 15:15～17:45
小学生以上
1 人 320 円
当日開始 30 分前～
※運動できる服装、室内シューズ持参

●生活習慣病予防講座・ロコモ対策・貯筋
家庭でできる足腰強化の運動で、日頃の運動不足を解消。
4／26～6／14(火)
9:30～11:30
20 名
1000 円
インターネット•往復はがきにて、4／13(水)必着

●寄せ植えを楽しもう
5／23(月) 15:30～17:00
20 名
2,000 円

●午後のゆったりヨガ
5／9～9／26(月)
13:00～14:00
20 名
5,500 円

●やってみようエコライフ
4／23(土) 10:00～12:30、
4／27・5／4(水)
15:30～16:30
20 名
上記 3 つは、インターネット・往復はがきにて、4／20(水)必着

※テニス・太極拳・健康ヨガ・弓道・小学生サッカー教室・障害者テニス教室
詳しくはＨＰにて

東スポーツセンター

〒461-0047
東区大幸南一丁目1番10号
☎ 723-0411 Fax 723-0440

●長寿のための気功法
5／10～7／12 の間の火曜日 13:15～14:15、全 10 回
100 名
3,080 円

●創美ヨガ（託児付）
5／11～7／13 の間の水曜日 13:00～14:00、全 10 回
一般（託児は 2 歳以上の未就学児）、50 名（託児は 10 名）
3,080 円、託児は別途 1,550 円

●美骨ピラティス（託児付）
5／12～7／14 の間の木曜日 13:00～14:00、全 10 回
一般（託児は 2 歳以上の未就学児）、60 名（託児は 10 名）

¥ 3,080 円、託児は別途 1,550 円

●ベビーマッサージ＆産後ボディーメイク

5／14～7／16 の間の土曜日 10:00～11:00、全 9 回

2 ヶ月～1 年未満の乳児とその保護者、30 組

¥ 4,626 円

申 上記はすべて、4／5(火) 10:00～4／19(火) 12:00、窓口にて受付

●レベルアップスイミング I

5／13～7／15 の間の金曜日 10:00～11:00、全 10 回

温水プール

15 名

¥ 5,650 円

●成人水泳 I

5／12～7／14 の間の木曜日 14:00～15:00、全 10 回

15 名

¥ 5,650 円

●腰痛に効く簡単トレーニング

5／11～7／20 の間の水曜日 13:00～14:00、全 10 回

15 名

¥ 5,650 円

●はじめての弓道教室

5／14～7／16 の間の土曜日 13:00～15:00、全 10 回

一般、30 名

¥ 5,140 円

申 上記 4 つは、4／5(火) 10:00～4／19(火) 12:00、窓口にて、電子申請可

北スポーツセンター

〒462-0021
北区成願寺一丁目 6 番 12 号
☎ 917-0501 Fax917-0510

●アクアウォーキング＆エクササイズ・レッスン

4／11・18・25(月) 14:10～15:00

申 当日自由参加

●エアロビクス・レッスンタイム

①ステップアップエアロ・②エアロビクス・③ダンスエアロ＆ヨガ。

5／2、祝休日を除き毎週開催

①火曜 10:45～11:45
②木曜 10:45～11:45
③月曜 19:00～20:00

①・③40 名、②50 名

¥ 各 270 円

申 当日 20 分前～、先着順

※室内専用運動靴持参

●スタジオレッスンタイム

5／2、祝休日を除き毎週開催

①女性対象
【骨盤エクササイズ】
月曜・10:45～11:45
【フラダンス】
火曜・13:30～14:30
【ベリーダンス】
木曜・13:30～14:30
②小学生対象
【※キッズダンス】
火曜・19:00～20:00
③一般対象
【バレトン】
月曜・13:30～14:30
【※キックボクシングエクササイズ】
水曜・10:45～11:45
【パワーヨガ】
木曜・19:00～20:00

各 30 名

¥ 各 400 円

申 当日 20 分前～、先着順

※印は室内専用運動靴持参

●スポーツパーク①バドミントン②卓球

4／13・20(水) 18:30～20:30

小学生以上(小学生は保護者同伴)、①・②25 名

¥ 各 320 円

申 当日 18:15～、先着順

※室内専用運動靴持参。

●ナイトマッチ de フットサル

4／16(土) 18:30～20:30

30 名

¥ 320 円

申 当日 11:00～、先着順(電話可)

※室内専用運動靴・すねあて持参

中村スポーツセンター

〒453-0053
中村区中村町字待屋 43 番地の 1
☎ 413-8021 Fax413-8023

●エアロビクスレッスンタイム

4／13・20(水)
(スタンダード)
9:30～10:30
(ストレッチ)
10:45～11:45

中学生以上、各 40 名

¥ 1 回 270 円

申 当日 30 分前～会場にて、先着順

※室内用運動靴持参

●水泳ワンポイントアドバイス

未定

¥ 無料(プール入場料別途)

●水中エアロビクスレッスンタイム

4／13・20・27(水) 19:00～20:00

中学生以上、各 40 名

¥ 1 回 620 円

申 当日 30 分前～1 階窓口にて、先着順

※水着、水泳帽持参

●フラダンスレッスンタイム

4／11・25、5／9(月) 18:30～19:30

中学生以上、各 40 名

¥ 1 回 400 円

申 当日 30 分前～会場にて、先着順

●キックボクササイズレッスンタイム

4／11・25、5／9(月) 19:45～20:45

中学生以上、各 30 名

¥ 1 回 200 円

申 当日 30 分前～会場にて、先着順

※室内用運動靴持参

中スポーツセンター

〒460-0008
中区栄一丁目 30番 10 号
☎ 232-2327 Fax232-2364

●マンデーレッスンタイム

①ヨーガピラティス②ズンバ③ピラティス④ボクシングエクササイズ⑤ヨガ。

4／11・25、5／9(月)
①15:00～ ②18:30～
③18:40～ ④19:40～
⑤19:50～

フィットネスサイバーステーション講師

各回 45 名

¥ 各回 400 円

申 開催日当日①14:45②③④⑤18:00～、先着順

●マンデースポーツ広場

フットサル・バドミントン・卓球等を楽しめるよう競技場を開放。

4／11・25、5／9(月) 18:00～20:30

小学生以上の方（小学生は保護者同伴）、50 名

¥ 各回 320 円

申 開催日当日 18:00～、先着順

●フライデースポーツ広場

フットサル・バドミントン・ミニバスケ・卓球等を楽しめるよう競技場を開放。

4／15・22、5／6(金) 18:00～20:30

小学生以上（小学生は保護者同伴）、50 名

¥ 各回 320 円

申 開催日当日 18:00～会場にて、先着順

●エアロビクスレッスンタイム

エアロビクス、ピラティス、ズンバ等を週代りでレッスン。

4／13・20・27(水)
(1 部) 18:30～19:30、
(2 部) 19:40～20:40

中学生以上、各回 45 名

¥ 各回 270 円

申 開催日当日 18:15～、先着順

名東スポーツセンター

〒465-0067
名東区猪高町大字高針字勢子坊 307-12
☎ 705-4948 Fax705-4952

●キッズダンス

初めてのダンスをスポーツセンターのスタジオで。

5／9～8／8(月)

15:30～16:30、
16:45～17:45、全 8 回
小学生、各 20 名
3,200 円
往復はがき・インターネットにて、4／21(木)必着、抽選
●いたかの森ノルディックウォーキング
ポールを使って自然の中をのびのび歩き。
4／11(月)　13:00～14:30
中学生以上、20 名
500 円
4／8(金)までに事務室窓口・電話にて
●のびらく健康「棒ビクス」
棒を使って簡単に楽しくできる体操で全身のエクササイズとストレッチ。
4／25、5／9(月)
13:45～14:55
30 名
各回 300 円
当日 13:30～
●卓球広場
4／25、5／9(月)
12:30～14:30
20 名
各回 320 円
当日 12:10～
●マンデーナイトヨガ☆1 部・2 部
4／11・25、5／9(月)
1 部 18:30～19:30、
2 部 19:50～20:50
中学生以上、50 名
各回 300 円
当日 1 部 18:10～、2 部 19:30～
※1 部、2 部は同じ内容
●ナイトヨガ☆リラックスタイム
4／16、5／7(土)
19:00～20:15
中学生以上、50 名
各回 270 円
当日 18:40～
●エアロビクスレッスンタイム
4／13・20・27(水)
19:00～20:00
中学生以上、50 名
各回 270 円
当日 18:40～
●♪気軽に楽しく水中エアロ♪脂肪燃焼タイム！
4／15・22・5／6(金)
19:00～20:00
中学生以上
無料(プール利用料別途)
当日自由参加

黒川スポーツトレーニングセンター

〒462-0844
北区清水4丁目17番17号
☎ 982-2770　Fax 982-2775

●MIX エアロレッスンタイム
4／14・21・28(木)
18:45～19:45
（有）リープ指導員
中学生以上、30 名
270 円
18:30～、先着順
●ボディケア・ピラティスレッスンタイム
4／14・21・28(木)
20:00～21:00
青田直子
中学生以上、45 名
270 円
19:30～、先着順
※両講座受講される方先着 10 名に限り、18:30 からの受付で同時に申込可
●エアロトレーニングレッスンタイム
4／11・18、5／2・9(月)
14:10～15:10
㈱エイチ・イー・エス指導員
20 名
400 円
13:50～、先着順
●骨盤調整ヨガレッスンタイム
4／11・18、5／2・9(月)
15:20～16:20
秋葉弥生
20 名
400 円
15:00～、先着順
●ZUMBA レッスンタイム
4／11・18、5／2・9(月)
18:20～19:20
ＮＰＯ法人健康支援エクササイズ協会インストラクター
30 名
400 円
18:00～、先着順
●パーソナルトレーニングⅠ
4／11・18、5／2・9(月)
16:30～17:30
棚橋哲也
1 名
1 回 6,500 円
●パーソナルトレーニングⅡ
4／11・18、5／2・9(月)
17:30～18:30
棚橋哲也
1 名
1 回 6,500 円
●パーソナルトレーニングペア
4／11・18、5／2・9(月)
19:50～20:50
棚橋哲也
2 名 1 組
1 回（2 名）11,000 円
上記 3 つは、窓口・電話にて、受講日の 2 週間前までに申込

南陽プール

〒455-0855
港区藤前四丁目 701 番地
☎ 303-2015　Fax 303-2016

●エアロビクスレッスンタイム
4／12・19・26、5／10(火)　10:30～11:30
30 名
各回 270 円（災害補償制度あり）
開始 20 分前～、先着順
※運動のできる服装、室内専用シューズ持参
●水泳ワンポイントアドバイス（水中ウォーキングを含む）
4／12・19・26、5／10(火)
13:00～14:00
4／21・28(木)
11:00～12:00
プール利用者
無料(プール入場料別途)
●一部臨時休場のお知らせ
50m 温水プールのみ水抜き清掃のため次の期間休場（定休日を含む）。
4／13(水)～15(金)

富田北プール

〒454-0981
中川区吉津四丁目3201
☎ 431-8991　Fax 431-1466

●卓球広場
ワンポイントアドバイスもあり。
4／16(土)　12:45～14:45
小学生以上、30 名
320 円
当日 12:30～、先着順
※室内用運動靴持参
●基礎から始める子ども水泳（春Ⅰ）・（春Ⅱ）
5／12～7／14（毎週木曜）Ⅰ（16:00～17:00）
Ⅱ（17:00～18:00）
全 10 回
小学生、60 名
6,200 円
往復はがき・インターネットにて、4／20(水)必着
※重複申込は不可（1 人 1 教室）
●水泳ワンポイントアドバイス（水中ウォーキング含む）
初級 4／12・19・26、5／10(火)　14:00～15:00
中級 4／15・22、5／6(金)
14:00～15:00
無料(プール入場料別途)

鳴海プール

〒458-0847
緑区浦里一丁目 66
☎ 891-9314　Fax 891-4301

●水泳レッスン
泳げない人から 4 泳法泳げる方まで、個々に合わせたアドバイス。
4／12・19・26、5／10(火)
14:00～14:30
4／23(土)　12:00～12:30
シンコースポーツ㈱講師
●水中リズム体操
4／25、5／2・9(月)
14:00～14:30
シンコースポーツ㈱講師
●水中歩行レッスン
4／13・20・27(水)
14:00～14:30
シンコースポーツ㈱講師

申 上記3つは、当日プールサイドにて

山田西プール

〒452-0838
西区長先町173番地
☎503-5151 Fax 503-5272

●第1期定期スポーツ教室受講生募集
①アクアエクササイズ（一部託児付）全10回
②ナイトスイミング　全10回
③おやこで水あそび　全10回
④シェイプアップアクア全10回
⑤幼児水泳　全10回
⑥棒びくすで肩こり腰痛スッキリ　全10回
⑦姿勢改善ピラティス初級編　全10回
⑧夜ヨガ　全12回
(時) ①5／10～7／19(火) 11:00～12:00
②5／11～7／20(水) 19:00～20:00
③5／12～7／14(木) 11:00～12:00
④5／12～7／14(木) 19:15～20:15
⑤5／6～7／8(金) 16:00～17:00
⑥5／18～7／27(水) 10:45～11:45
⑦5／18～7／27(水) 12:00～13:00
⑧5／18～8／10(水) 19:00～20:15
(対) ①一般（託児は満1歳以上）②④中学生以上 ③1～3歳児と保護者 ⑤4歳以上未就学児 ⑥⑦⑧一般
①・④～⑧各20名 ②25名　③25組
(料) ①②④6,200円 ③7,400円　⑤6,700円 ⑥⑦5,000円 ⑧6,000円
(申) 窓口・往復はがき（①～⑤はインターネットも可）
①～④、⑥～⑧4／22(金)必着　⑤4／14(木)必着

●シェイプアップアクアレッスンタイム
(時) 4／14・21・28(木) 19:15～20:15
(対) 中学生以上、20名
(料) 620円
(申) 当日30分前～、先着順

●わくわくおもちゃプール
(時) 4／29(金・祝)、5／5(木・祝) 10:00～14:00
(料) 無料（プール入場料別途）

●水中ウォーキング＆水泳ワンポイントアドバイス
(時) 4／15・22・29、5／6(金) 11:00～12:00
(料) 無料（プール入場料別途）

愛知県スポーツ会館

〒462-0846
北区名城一丁目3-35
☎991-9151 Fax 991-9153
http://www.spokan.sakura.ne.jp/

●フラダンス教室（1期）
(時) 5／12(木)～7／14(木)　指定の木曜　全10回
Aコース 12:30～13:30
Bコース 13:45～14:45
(対) 女性（託児の対象は、2才から就学前までの子ども）
※Aコース
初めて体験される方
※Bコース
ある程度体験したことがある方
各コース20名（託児は各コースとも最大4名まで）
(料) 各コース7,000円※託児希望者は別途子ども1名につき託児代5,000円（10回分）
(申) 4／13(水)13:00～電話にて、先着順

いちい信金スポーツセンター（愛知県一宮総合運動場）

〒491-0804
一宮市千秋町佐野字向農756
☎0586-77-0500 Fax 0586-77-0699
http://homepage2.nifty.com/itinomiya/

●シニアソフトテニス大会（ダブルス）春季
(時) 5／16(月)　9:00～17:00
予備日5／23(月)
(対) 女性50歳以上、男性60歳以上のダブルス（同性で2名）、16組
(料) 1組3,000円
(申) 4／16(土)～窓口・FAXにて、先着順

愛知県総合射撃場

〒444-3203
豊田市宇連野町ウネ畑12-95
☎0565-90-3971 Fax 0565-90-3972
http://www.hm10.aitai.ne.jp/~shooting/

●ビームライフル射撃体験会＆射撃場体験ツアー
(時) 5／14(土)　10:00～12:00
(対) 小学4年生以上、20名
(申) 4／17(日)～、先着順（定員になり次第終了）

公益財団法人愛知県教育・スポーツ振興財団

〒460-0007
中区新栄1丁目49-10
愛知県教育会館2階
☎241-9101 Fax 241-9103
http://aichi-kyo-spo.com

●家族そろってスナッグゴルフ体験
(時) ①5／21②5／28(土)　各10:00～12:00
(場) ①いちい信金スポーツセンター
②愛知県青年の家
(対) 小学生とその家族（2名1組）、各18家族36名
(申) 4／18(月)～5／9(月)、申込多数の場合は抽選

学習・活動 生涯学習センターなど

千種生涯学習センター

〒464-0072
千種区振甫町3丁目34
☎722-9666 Fax 722-9696

●【史跡散策事業】八幡さんと地蔵さんの里めぐり～郡道とその界隈を歩く～
(時) 5／24(火)　13:30～15:30
(講) 千種史跡ガイドの会
(場) 今池西公園～地下鉄「吹上駅」
(対) 40名
(料) 300円
(申) 往復はがき・インターネットにて　4／27(水)必着

●初心者向けパソコン相談室
(時) 4／11、5／9(月) 13:30～15:15（1人30分）
(講) 千種パソコン支援ボランティア
(申) 窓口にて（14:45まで）

東生涯学習センター

〒461-0004
東区葵一丁目3-21
☎932-4881 Fax 932-4882

●パソコン相談会
(時) 4／27(水)　13:30～15:30（1人30分以内）
(講) 東ITボランティア・HITの会
(申) 当日会場にて、13:00～先着順

●おもちゃ病院
(時) 4／17(日)　10:00～15:00
(講) 名古屋おもちゃ病院「とんかち」
(申) 無料（部品代実費）

北生涯学習センター

〒462-0841
北区黒川本通2丁目16番地の3
☎981-3636 Fax 981-3590

●初心者向け　無料パソコン相談室
パソコンに関する基本的な質問についての相談。
(時) 4／22(金)　10:00～12:00（1人30分）
(講) 北パソコンボランティア
(対) パソコン初心者、9名
(申) 開催日の2日前の10:00～電話・窓口にて、先着順

中村生涯学習センター

〒453-0044
中村区鳥居通3丁目1-3
☎471-8121 Fax 471-8122

●子育て・ほっと・ひろば交流・仲間作り・子育ての相談ができる。
(時) 4／20(水)　10:00～12:00
(対) 乳幼児とその保護者、24組