でクリスマスリース作り」
　ブドウのつるをベースに、自然の素材を使ったクリスマスリース作り。
12／4(日)　10:00～12:00
フルーツパーク職員
15名
1,000円
●講習会「ブドウの剪定と育て方」
12／11(日)　10:00～12:00
金井農園　金井重斗
50名
●体験講座「フルーツで楽しむクリスマスお菓子教室」
12／10(土)　13:30～15:30
野菜ソムリエ・パティシエ　新海佳恵
15組（1組5名まで）
1,500円
●講習会「ウメの剪定と育て方」
12／17(土)　10:00～12:00
果樹研究家　宇佐美能邦
50名
上記はすべて、往復はがき・インターネットにて、11／20(日)消印有効

学習・活動　タウン情報

栄中日文化センター

〒460-0008
中区栄四丁目1-1
中日ビル4F
☎0120-53-8164　Fax 263-7115
http://www.chunichi-culture.com

●日商簿記3級受験―6ヵ月コース
　経営活動を記録、計算、整理して報告する技術を身に付ける。
木曜　18:30～20:00
名古屋女子大教授　大脇忠夫
6ヵ月21,600円＋税（テキスト代別途）
●僧侶が教える宿曜占星術―東洋の星占い
　弘法大師が持ち帰った密教の占星術。本来の性格や複雑な人間関係を解明。
第2土曜　13:00～15:00
高野山真言宗法恩院住職　鳥沢廣栄
5ヵ月10,000円＋税
●介護のためのアロマハンドトリートメントケア初級
　天然素材と手の動きで、むくみや便秘、肌荒れなどの不調を改善させる。
第1木曜　15:45～17:15
（一社）アロマハンドトリートメント協会理事長　木之下惠美
6ヵ月11,400円＋税（教材費別途）
●菌類の知られざる世界―カビとキノコの不思議な生存戦略
　蟻の体を乗っ取るキノコや花そっくりに化けるカビなどに気鋭の研究者が迫る。
11／26(土)　15:30～17:00
菌類研究者　白水貴
2,200円＋税
●尼さん日本画家が伝える古都を彩る法衣の美
　尼僧の画家が京都や奈良の寺を彩る僧侶の法衣を通し、伝統行事の見所を話す。
12／10(土)　13:30～14:30
日本画家　中田文花
2,500円＋税

毎日文化センター

〒450-0002
中村区名駅一丁目2-4
名鉄バスターミナル10F
☎581-1366　Fax 581-0747
http://www.maimode.co.jp/

●整形越えメイクで10歳若返る！！
　新しいメイクテクニックで驚きの変身。美魔女になるための方法も教える。
11／19、12／17・24(土)　10:30～12:00
メイクアップアーティスト　Kei
3回6,000円（教材費1,500円／回）
●裏千家
　お点前、道具の扱い方など毎日の暮らしに活用できることを学ぶ。
木曜　18:00～20:00
裏千家業躰　伊藤宗観
3ヵ月22,130円（水屋料込）
●大人のキーボード
　楽器が初めてでも大丈夫！簡単操作のキーボードで音楽を楽しむ。
第1・3水曜　10:00～11:30
カシオキーボード登録講師　水野真由美
3ヵ月13,190円（キーボードレンタル料込）
●墨彩画
　水彩画の技法に色彩（顔彩）を加えた画法を学ぶ。
火曜　11:50～13:50
竜彩会副会長　片桐紘子
3ヵ月1,6850円

名古屋市高齢者就業支援センター

〒466-0015
昭和区御器所通3-12-1
☎842-4691　Fax 842-4894
http://www.bes-c.com

●警備スタッフ養成講習
　警備業界に関する知識を習得し、最終日に警備業界シニア就職フェア開催。
12／15(木)　10:00～15:00
16(金)　10:00～12:00
全2回
市内在住の55歳以上で全日受講でき、警備員として就業を希望する方、30名
●良好な接遇でやる気アップ！
　訪問介護等の仕事をしている方のスキルアップを図る。
12／6(火)　13:30～16:30
市内在住・在勤の55歳以上で介護関連業務に従事している方、30名
●就業にも役立つパソコン／デジタル写真（基礎）
　パソコンへの取り込み、加工、印刷の方法等を学ぶ。
12／7(水)・9(金)・12(月)・14(水)　13:30～15:30
全4回
市内在住の55歳以上でパソコンの基本操作ができる方、20名
7,000円
●レッツ！シニアの調理
　日常はもちろんのこと仕事にも役立つ調理講習。
12／14(水)　10:00～13:00
市内在住の55歳以上、25名
1,000円
上記はすべて、電話、FAX、インターネットにて、11／21(月)締切、抽選

一般財団法人ベターホーム協会

〒460-0003
中区錦3-22-13
栄町ビル西館8階
☎973-1391　Fax 973-1395
www.betterhome.jp

●お料理はじめての会　体験教室
　人気メニューのハンバーグを作る。
11／5(土)　13:30～15:45
料理教室講師
ベターホームが初めての方、28名
1,000円（税込）
HP・電話（平日9:30～17:30）にて

日本証券業協会 名古屋地区協会

〒460-0008
中区栄 3-8-20
名古屋証券取引所ビル3階
☎ 251-3891 Fax 252-0526
http://www.e-104.net/

●はじめての資産運用講座
①これでわかる！資産運用はじめの一歩
②意外とカンタン！投資のキホン
🕒 12／10(土) 10:30～16:00
👤 金融・証券インストラクター 石原敬子
🏢 名証ホール
👥 80 名、先着順
申 インターネットにて

学習・活動 公開講座など

愛知東邦大学 コミュニティカレッジ

〒465-8515
名東区平和が丘 3-11
☎ 782-1241 Fax 782-1943
http://www.aichi-toho.ac.jp

●北欧と日本－スウェーデン社会のしくみから読み解く新しい社会の形－
スウェーデン社会を参考に日本の今後を考える。
🕒 12／3(土) 10:00～11:30
👤 経営学部教授 田村豊
¥ 500 円
●世界遺産を知ろう！－世界遺産観光に出かける前に－
基礎知識、日本人に人気の場所や見どころ等のお話。
🕒 12／10(土) 10:00～11:30
👤 近畿日本ツーリスト(株) 安齋みどり、竹田明子
👥 40 名
申 上記は、すべて本学 HP にて

桜花学園大学教育保育研究所・名古屋短期大学保育子育て研究所

〒470-1193
愛知県豊明市栄町武侍 48
☎ 0562-97-1306 Fax 0562-98-1162
E-mail:hoiku-ken@nagoyacollege.ac.jp
http://www.ohkagakuen-u.ac.jp/koso/home.html

●講演会「幼児にとって遊びはいかに大切か」
🕒 12／4(日) 13:30～15:00
👤 聖心女子大学教授 河邊貴子
👥 200 名
申 FAX・E-mail にて 11／30(水)まで

名古屋造形大学

〒485-8563
愛知県小牧市大草年上坂6004
☎ 0568-79-1243 Fax 0568-79-1070
zokokai@nzu.ac.jp
http://www.nzu.ac.jp/

●【名古屋造形大学特別公開講座】建築とともに考える家具
ぎふメディアコスモスの家具デザインを中心にプロセスを話す。
🕒 11／26(土) 14:00～16:00
👤 インテリアデザイナー 藤江和子
🏢 東別院会館 3F ホール
👥 350 名
申 メール・FAX にて、11／25(金)まで、当日受付可

名古屋大学博物館

〒464-8601
千種区不老町 D4-1（400）
☎ 789-5767 Fax 789-5896
http://www.num.nagoya-u.ac.jp/

●セミナーハウスサテライト展示「野外観察園ポスター展」
四季の植物をポスター形式にて紹介する。
🕒 ～1／27(金) 10:00～16:00
●誇張なきアート一科学記録にみる美
動物や植物、人体などの教育・研究を通して当大学に残された貴重な記録。
🕒 11／15(火)～2／25(土) 10:00～16:00
●野外観察園見学会
秋の植物の果実の構造や生態を観察しながら学ぶ。
🕒 11／23(水・祝) 13:00～15:00（雨天決行）
👤 当館准教授 西田佐知子
当館研究員 野崎ますみ
👥 電子顕微鏡観察は抽選で 20 名
※天候により日よけの帽子・雨具など。汚れてもいい服・歩きやすい靴。
●ミクロの探検隊®「ミクロの世界をのぞいて放散虫の進化に触れよう！」
各自実体顕微鏡、電子顕微鏡を使用し観察し、分類や働きを学ぶ。
🕒 12／23(金・祝) 13:00～16:00
👤 当館研究員 野崎ますみ
👥 小学 5 年生～大人 24 名（子供優先）
¥ 500 円（保険料）
申 往復はがきにて、12／12(月)締切、HP参照
※筆記用具、あればコンパクトカメラ

名古屋文化短期大学 オープンカレッジ

〒461-8610
名古屋市東区葵一丁目17-8
☎ 931-9550 Fax 931-9500
E-mail:nfcc.opc@yamadagakuen.ac.jp
http://nfcc-nagoya.com/opencollege/

●アクロバットジャズダンス
🕒 月 4 回土曜
キッズクラス（3 歳～小 1）
15:30～16:30
ジュニアクラス（小 2～中学生）
16:30～17:30
¥ 月 4 回 5,940 円 別途スポーツ保険年間 800 円予定
●カラー・セルフプロデュース講座
🕒 12／18(日) 10:00～11:30
¥ 2,160 円（教材費別）
●スポーツ吹矢無料体験会
🕒 11／26、12／10・24(土) 13:30～15:30 要予約
●スワロフスキーでキラキラオリジナルデコグッズ作り
🕒 11／19、12／10(土) 13:00～14:30
¥ 1 回 2,160 円（教材費別）
●絵本・詩の朗読で、心スッキリ！
🕒 11／26、12／10(土) 13:00～14:30
¥ 1 回 2,160 円
●ナチュラル美魔女！メディカル・美容に役立つアロマセラピー
🕒 12／10(土) 13:00～14:30
¥ 2,160 円（教材費別）
●姫君の薬膳スィーツ／冬編
🕒 11／13(日) 10:00～12:00
¥ 2,484 円（教材費別）
●キッズチアダンス／体験講座
🕒 毎週土曜
リトル（年少～小 1）
11:30～12:30
ジュニア（小 2～中 3）
13:00～14:00
¥ 1 ヶ月 4 回 5,000 円（教材費別）
申 上記はすべて、電話・メールにて

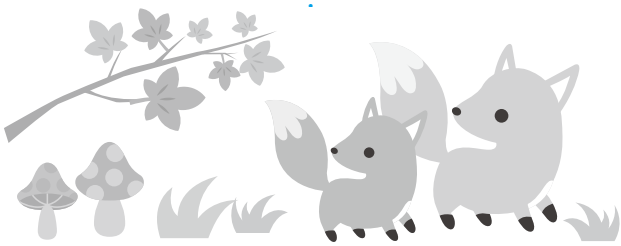

🕒（月日・曜日・時間（回数））👤（講師）🏢（会場）👥（対象・定員）¥（料金・費用）申（申込方法・申込締切）※特に記載のないものは、対象一般（中学生を除く15歳以上）・申込不要・費用無料です