生涯学習情報誌

生涯学習なごや1

2018 January No.352

ファミリーデーなごや

雨天決行・参加無料

日時：1月13日（土）10:00～15:30

会場：日本ガイシホール

ファミリーステージ

★「家庭の日」ポスター・作文表彰
★一般募集グループによるステージ
★チアドラゴンズふれあいダンス教室発表
★チアドラゴンズパフォーマンス
★PTA壁新聞コンテスト表彰・三行詩コンクール表彰

PTA壁新聞コンテスト

日頃の活動が伝わる壁新聞に投票しよう！

投票用紙の配布は13時30分まで
投票の締切は13時40分予定
表彰式は15時から

ホール案内図

ファミリーふれあいブース

各区PTA協議会や協賛企業、教育委員会などによる工作やゲームなどの体験コーナー

家庭の日作品展

毎月第3日曜日の「家庭の日」をテーマにした図画・ポスター・作文展示

あい・あい・あいさつ活動

「あいモン」とあいさつをしよう！

あい・あい・あいさつ活動のマスコットキャラクター「あいモン」がやってくるよ

わくわくスタンプラリー

クイズを解きながら会場をまわろう
すてきな賞品がもらえるよ！
※高校生以下限定

体育館シューズ（内履き）と作品を入れる袋を持って来てね!!

わくわくスポーツ広場（第2競技場）

中日ドラゴンズ野球体験
（10:00～12:00・当日先着順）
名古屋グランパスシュートチャレンジ
（13:00～15:15・当日先着順）
バウンドテニス、スポーツ吹矢、スナッグゴルフ
（10:15～15:00・当日先着順）

わくわくちびっこ広場（第3競技場）

アメイジングワールド広場
（10:00～15:30・当日先着順）
チアドラゴンズふれあいダンス教室
（10:30～11:45・事前申し込み）
BO-KEN（ぼうけん）あいち
（13:30～15:00）

主　催
ファミリーデーなごや実行委員会
問合せ：
名古屋おしえてダイヤル
953-7584
年中無休 8:00～21:00
担当課：
名古屋市教育委員会
生涯学習課

- 文化の催し・スポーツ
- 学習・活動（生涯学習センターなど・緑に親しむ・タウン情報・公開講座など）
- 生涯学習課（分室）情報

名古屋市教育委員会生涯学習課（分室）
http://www.suisin.city.nagoya.jp

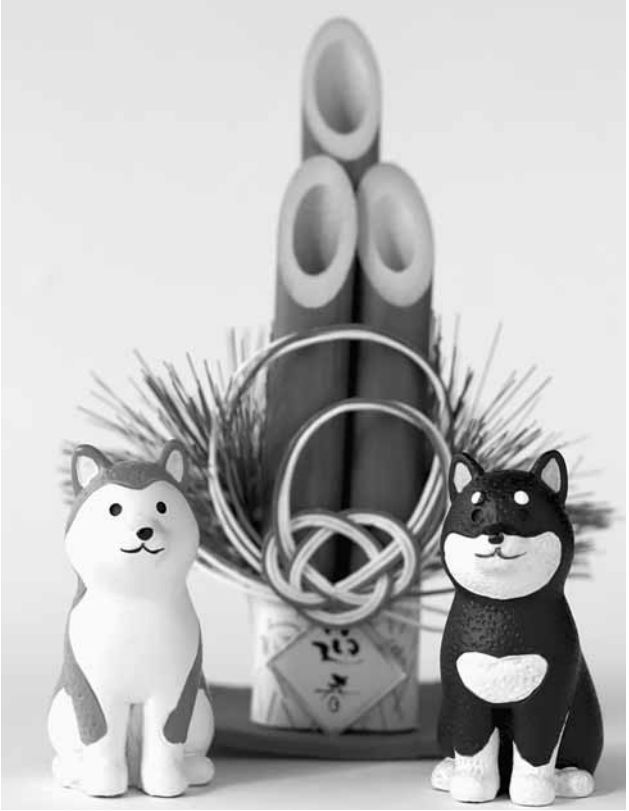

『生涯学習なごや』は、開催日・申込締切などが、当月の 11 日以降から翌月の 10 日までの事業を掲載しています。
　また、各事業の概略をお伝えしています。詳しい内容や申込方法等は、各施設にお問合せください。なお、特に記載のないものは申込不要・費用無料です。

文化の催し

名古屋市美術館

〒460-0008
中区栄二丁目17番 25 号
☎ 212-0001 Fax 212-0005

●特別展「シャガール展 三次元の世界」
　20 世紀を代表する画家、シャガールの絵画、陶器、彫刻約 170 点を紹介。
◷ ～2／18㈰
¥ 一般1,400円、高大生1,000円、中学生以下無料
●「シャガール展　三次元の世界」閉館後の展示室内での特別鑑賞会
　展覧会とクラリネット四重奏がゆったりと楽しめる。学芸員の解説付き。
◷ 1／20㈯　17:00～19:00
人 50 名
¥ 4,000 円
申 FAX・はがき・メールにて、1／13㈯必着
●コレクション解析学2017－18「写真が教えてくれる歴史」
　当館のコレクションから1点選び、その魅力を紹介。
◷ 1／21㈰　14:00～
講 笠木日南子
人 180 名　当日先着順
●特別展「シャガール展 三次元の世界」作品解説会
◷ 1／27㈯　14:00～15:00
講 当館副館長　深谷克典
人 180 名　当日先着順
●常設展　名品コレクション展Ⅲ（前期）
　当館が所蔵する作品をテーマを設けて展示。
◷ ～2／18㈰
¥ 一般300円、高大生200円、市内在住65歳以上100円、中学生以下無料
※「シャガール展」の入場券でも入場可

名古屋市蓬左文庫

〒461-0023
東区徳川町 1001
☎ 935-2173 Fax 935-2174

●企画展「ひなを楽しむ－旧家のひな飾り－」
　江戸時代以降の町なかを飾った素朴で身近なお雛さまを紹介する。
◷ 2／3㈯～4／8㈰
10:00～17:00
（入館 16:30）
¥ 一般1,400円、高大生 700円、小中生500円
（徳川美術館と共通観覧）

愛知県図書館

〒460-0001
中区三の丸一丁目 9-3
☎ 212-2323 Fax 212-3674

●おはなし会
　絵本の読み聞かせや、紙芝居、手遊びなど。
◷ 1／20㈯、2／4㈰
11:30～11:50
14:30～15:00
人 午前：幼児向け
午後：小学校低学年向け
●地域資料エリア展示「あいちの音楽」
　愛知県の音楽や楽器の製作の歴史をふりかえる資料を展示。
◷ ～2／7㈬

徳川美術館

〒461-0023
東区徳川町 1017
☎ 935-6262 Fax 935-6261

●企画展「奇才、我が道をゆく －達磨・布袋・一休…－」
　達磨や布袋、一休など、東アジアの奇才達ゆかりの絵画や工芸品を紹介。
◷ 1／4㈭～28㈰
¥ 一般1,200円、高大生700円、小中生500円
●特別展「尾張徳川家の雛まつり」
　尾張徳川家伝来の豪華な雛人形や雛道具を一堂に展示。
◷ 2／3㈯～4／8㈰
¥ 一般1,400円、高大生 700円、小中生500円
●土曜講座「画賛を読み解く」
◷ 1／20㈯　13:30～15:00
講 当館学芸員　加藤祥平
人 150 名
¥ 600 円（入館料別途）
●江戸学講座「天保の西丸再建と木曽山」
◷ 1／13㈯　13:30～15:00
講 徳川林政史研究所非常勤研究員　萱場真仁
人 150 名
¥ 600 円（入館料別途）
●江戸学講座「江戸城明渡しと尾張藩」
◷ 1／27㈯　13:30～15:00
講 徳川林政史研究所研究員　藤田英昭
人 150 名
¥ 600 円（入館料別途）

スポーツ

日本ガイシホール

〒457-0833
南区東又兵ヱ町5丁目1番地の16
☎ 614-3111 Fax 614-3120

●水泳ワンポイントアドバイス
　初心者向け水泳技術指導
◷ 1／23・30、2／6㈫
10:30～11:30
講 日本体育協会公認水泳上級教師
¥ 無料（プール入場料別途）

日本ガイシアリーナ

〒457-0833
南区東又兵ヱ町 5-1-5
☎ 614-6211 Fax 614-6215

●スケートワンポイントレッスン
　初心者向けスケート技術指導。
◷ 1／8㈪・祝・21㈰
13:00～13:50
14:00～14:50
講 愛知県スケート連盟指導員
¥ 無料（入場料・貸靴代別途）
※手袋持参、幼児 1 人につき保護者 1 人の同伴滑走が必要

露橋スポーツセンター

〒454-0022
中川区露橋二丁目14番1号
☎ 362-4411 Fax 362-4431

●レッスンタイム

◷（月日・曜日・時間（回数））講（講師）会（会場）人（対象・定員）¥（料金・費用）申（申込方法・申込締切）※特に記載のないものは、対象一般（中学生を除く15歳以上）・申込不要・費用無料です

①ピラティス
②すっきり爽快エアロ
1／16・23・30、2／6㈫
①18:30～19:30
②19:45～20:45
栗栖美由紀
各 50 名
各 270 円
●バラエティエクササイズレッスンタイム
エアロ＆ヨガ
1／12・26、2／9㈮
10:45～11:45
佐藤久美子
各 40 名
各 300 円
●金夜バレトン＆ヨガストレッチ　レッスンタイム
1／12・26、2／9㈮
19:00～20:00
西村裕子
各 40 名
各 300 円
上記はすべて、当日 30 分前～、先着順
●水泳＆水中ウォーキング
ワンポイントアドバイス
1／18、2／1（木）
10:30～12:00
1／11・25、2／8（木）
14:30～16:00
プール監視員資格保有者
無料（プール入場料別途）
●朝のいきいき体操
プールでストレッチなどの体操を行う。
1／12・26、2／9㈮
10:00～10:30
プール監視員
無料（プール入場料別途）
●折り紙広場
テーマを決めて、職員と一緒に折る。
1／26㈮　10:30～11:30

枇杷島スポーツセンター

〒451-0053
西区枇杷島一丁目1番2号
☎ 532-4121　Fax 522-8520

●「はじめてのパワーヨガ」
燃焼率を高める運動量多めのヨガレッスン。初めての方でも大丈夫。
1／11・18・25、2／1・8㈭　19:40～20:40
中学生以上、各 40 名（中学生は保護者同伴）
各 270 円
●親子で英語遊び
歌や工作、絵本などの様々な内容で英語遊びを楽しむ。
1／10・17、2／7㈬
10:20～11:00
未就園児と保護者、各 25 組 50 名
各 500 円
●バランスボールストレッチ＆フレッシュビクスレッスンタイム
1／16・23・30㈫
10:50～11:50
中学生以上、各 50 名（中学生は学校休業日のみ参加可）
各 270 円
●エアロビクスレッスンタイム
1／16・23・30㈫
9:30～10:30
中学生以上、各 50 名（中学生は学校休業日のみ参加可）
各 270 円
上記はすべて、当日 20 分前～、先着順
●女性限定！プールサイド De ヨガ
1／12・26、2／9㈮
20:35～21:15
中学生以上の女性、各 30 名（中学生は保護者同伴）
各 400 円

稲永スポーツセンター

〒455-0845
港区野跡五丁目 1 番 10 号
☎ 384-0300　Fax 384-0303

●1DAY　レッスン
1／17・24・31、2／7㈬
イージーエアロ
9:30～10:30
アクティブダンスエアロ
10:45～11:45
中学生以上、各 50 名
各 270 円
※1／17・31 託児有（未就学児 6 名、1 人 320 円、開催前月より予約可）
●稲永スポーツひろば
家族や仲間同士でバドミントン・卓球などを楽しむ。
1／20㈯　15:15～17:45
小学生以上
320 円
●骨盤調整ヨガ＆ピラティス
1／12・19・26㈮
18:45～19:45
中学生以上、各 40 名
各 270 円
●バレトン＆体幹エアロ
1／12・19・26㈮
19:50～20:50
中学生以上、各 40 名
各 270 円
上記はすべて、当日 30 分前～、先着順

東スポーツセンター

〒461-0047
東区大幸南一丁目 1 番 10 号
☎ 723-0411　Fax723-0440

●水中エアロビクス
1／17・24・31、2／7㈬
11:00～12:00
各 40 名
各 600 円
●エアロビクスⅠ
1／17・24・31、2／7㈬
19:00～20:00
各 50 名
各 320 円
●ヨガ
1／17・24・31、2／7㈬
19:00～20:00
各 35 名
各 320 円
●エアロビクスⅡ
1／11・18・25、2／1・8㈭　9:30～10:30
各 50 名
各 320 円
●ソフトエアロ
1／11・18・25、2／1・8㈭　9:30～10:30
各 50 名
各 320 円
上記はすべて、当日 30 分前～、先着順

北スポーツセンター

〒462-0021
北区成願寺一丁目 6 番 12 号
☎ 917-0501　Fax917-0510

●アロマテラピーとメディカルハーブ⑤
オリジナルクリーム作り。
2／23㈮　10:00～11:30
15 名
2,500 円（材料費込）
往復はがき・インターネットにて、2／7㈬必着、抽選
●レッスンタイム
祝休日、2／1㈭を除き毎週開催
①ダンス＆ピラティス
月曜　19:00～20:00
②エアロダンス
火曜　10:45～11:45
③エアロビクス
木曜　10:45～11:45
④骨盤エクササイズ
月曜　10:45～11:45
⑤ベリーダンス
木曜　13:30～14:30
⑥キッズダンス
火曜　19:00～20:00
⑦朝ヨガ
月曜　9:30～10:30
⑧ファイティングエクササイズ
水曜　10:45～11:45
⑨パワーヨガ
木曜　19:00～20:00
①40 名　②③50 名
④⑤女性 30 名
⑥小学生 30 名
⑦～⑨30 名
①～③270 円
④～⑨400 円
当日 20 分前～、先着順
●アクアウォーキング＆エクササイズレッスン
毎週月曜（祝休日を除く）
14:10～15:00

中村スポーツセンター

〒453-0053
中村区中村町字待屋 43 番地の 1
☎ 413-8021　Fax413-8023

●エアロビクスレッスンタイム
1／17・24、2／7㈬
スタンダード
9:30～10:30
ストレッチ
10:45～11:45
中学生以上、各 40 名
各 270 円
●骨盤エクササイズレッス

㈪（月日・曜日・時間（回数））　㊐（講師）　㊥（会場）　㊚（対象・定員）　¥（料金・費用）　申（申込方法・申込締切）※特に記載のないものは、対象一般（中学生を除く15歳以上）・申込不要・費用無料です

ンタイム
1／16・23・30、2／6(火)
18:20～19:20
中学生以上、各 40 名
各 270 円
●フラダンスレッスンタイム
1／22(月)　18:30～19:30
中学生以上、40 名
300 円
●バレトンレッスンタイム
1／22(月)　19:45～20:45
中学生以上、40 名
300 円
上記はすべて、当日 30 分前～、先着順
●水泳ワンポイントアドバイス
1／17・24・31、2／7(水)
11:00～12:00
1／12・19・26、2／2・9(金)　13:00～14:00
無料(プール入場料別途)
●水中エアロビクスレッスンタイム
1／17・24・31、2／7(水)
14:00～15:00
中学生以上、各 20 名
各 620 円
当日 30 分前～、先着順

中スポーツセンター

〒460-0008
中区栄一丁目 30番 10 号
☎ 232-2327 Fax232-2364

●マンデーレッスンタイム
①ズンバ
②ボディメイクピラティス
③エアロ＆筋コン④ヨガ
1／22(月)
①18:30～　②18:40～
③19:45～　④19:50～
中学生以上、各 45 名
各 300 円
●マンデースポーツ広場
競技場を開放し、フットサル・バドミントン・卓球等を楽しむ。
1／22(月)　18:00～20:30
小学生以上、50 名（小学生は保護者同伴）
320 円
●フライデースポーツ広場
競技場を開放し、フットサル・バドミントン・ミニバスケ・卓球等を楽しむ。
1／12・19・26、2／2・9(金)　18:00～20:30
小学生以上、各 50 名（小学生は保護者同伴）
各 320 円
●エアロビクスレッスンタイム
エアロビクス、ピラティス、ズンバ等を週代りでレッスン。
1／17・24・31、2／7(水)
18:30～19:30
19:40～20:40
中学生以上、各 45 名
各 270 円
上記はすべて、当日18:00～、先着順

名東スポーツセンター

〒465-0067
名東区猪高町大字高針字勢子坊 307-12
☎ 705-4948 Fax705-4952

●チャレンジ！車椅子バスケットボール
1／21(日)　10:00～12:00
東海北陸車椅子バスケットボール連盟
小・中学生及び保護者、40 名
窓口・電話にて、先着順
※災害補償制度有
●いたかの森ノルディックウォーキング
ポールを使って自然の中をのびのび歩く。
1／29(月)　13:00～14:30
JNFA 公認アドバンスインストラクター
20 名
500 円
窓口・電話にて、1／26(金)締切
●のびらく健康「棒ビクス」
棒を使って簡単にできる全身のエクササイズとストレッチ。
1／22(月)　13:15～14:30
(特非)健康支援エクササイズ協会インストラクター
30 名
300 円
当日 13:00～、先着順
●エアロビクスレッスンタイム
1／17・24、2／7(水)
19:00～20:00
東郷町施設サービス(株)インストラクター
中学生以上、各 50 名
各 270 円
●マンデーナイトヨガ☆1部・2部
1／22・29(月)
1 部　18:30～19:30
2 部　19:50～20:50
(特非)健康支援エクササイズ協会インストラクター
中学生以上、各 50 名
各 300 円
●ナイトヨガ☆リラックスタイム
1／20、2／3(土)
19:00～20:15
(特非)健康支援エクササイズ協会インストラクター
中学生以上、各 50 名
各 270 円
●卓球広場
卓球台を開放する。
1／22(月)　12:30～14:30
20 名
300 円
上記 4 つは、当日 20 分前～、先着順
●♪気軽に楽しく水中エアロ♪脂肪燃焼タイム！
1／12・19・26、2／2・9(金)　19:00～20:00
フリーダムカンパニーインストラクター
中学生以上
無料(プール入場料別途)

黒川スポーツトレーニングセンター

〒462-0844
北区清水四丁目17番17号
☎ 982-2770 Fax 982-2775

●MIX エアロレッスンタイム
1／11・18・25、2／1・8(木)　18:45～19:45
中学生以上、各 30 名
各 270 円
当日 18:30～、先着順
●ボディケア・ピラティスレッスンタイム
1／11・18・25、2／1・8(木)　20:00～21:00
中学生以上、各 45 名
各 270 円
当日 19:30～、先着順
※上記両講座を受講の場合、18:30～先着 10 名に限り、同時申込み可
●エアロトレーニングレッスンタイム
1／15、2／5(月)
14:10～15:10
各 20 名
各 400 円
当日 13:50～、先着順
●骨盤調整ヨガレッスンタイム
1／15、2／5(月)
15:20～16:20
各 20 名
各 400 円
当日 15:00～、先着順
●ZUMBA レッスンタイム
1／15、2／5(月)
18:20～19:20
各 30 名
各 400 円
当日 18:00～、先着順
●パーソナルトレーニング
Ⅰ・Ⅱ・ペア
1／15、2／5(月)
Ⅰ　16:30～17:30
Ⅱ　17:30～18:30
ペア　19:50～20:50
Ⅰ・Ⅱ　各 1 名
ペア　2 名 1 組
Ⅰ・Ⅱ　各 6,500 円
ペア 1 組　各 11,000 円
窓口・電話にて、受講日の 2 週間前まで

南陽プール

〒455-0855
港区藤前四丁目 701 番地
☎ 303-2015 Fax 303-2016

●エアロビクスレッスンタイム
1／16・23・30、2／6(火)
10:30～11:30
各 30 名
各 270 円（災害補償制度あり）
●体幹エクササイズレッスンタイム
1／23・30、2／6(火)
13:15～14:15
各 30 名
各 270 円　（災害補償制度あり）
上記はすべて、当日 20 分前～、先着順
●水泳ワンポイントアドバイス(水中ウォーキングを含む)

(月日・曜日・時間(回数))　(講師)　(会場)　(対象・定員)　(料金・費用)　(申込方法・申込締切)※特に記載のないものは、対象一般(中学生を除く15歳以上)・申込不要・費用無料です

1／11・18・25、2／1・8㈭　11:00～12:00
1／16・23・30、2／6㈫　13:00～14:00
¥ 無料（プール入場料別途）
●50m プールでタイムに挑戦！
1／21㈰　10:00～17:00
毎時 10 名程度
¥ 無料（プール入場料別途）

富田北プール

〒454-0981
中川区吉津四丁目3201
☎ 431-8991 Fax 431-1466

●卓球広場
ワンポイントアドバイスもあり。
1／20㈯　12:45～14:45
小学生以上、30 名
¥ 320 円
申 当日 12:30～、先着順
●水泳ワンポイントアドバイス（水中ウォーキング含む）
1／16・23・30、2／6㈫　14:00～15:00
1／12・19・26、2／2・9㈮　14:00～15:00
¥ 無料（プール入場料別途）
●エアロビクスレッスンタイムⅢ
1／12・19・26、2／2・9㈮　10:45～11:45
中学生以上、各 80 名
¥ 各 270 円（保険料を含む）
申 当日 10:15～、先着順
※一部託児有（要事前申込、別途 320 円）
●プールでタイムに挑戦！
1／20㈯　14:00～15:00
40 名
¥ 無料（プール入場料別途）

鳴海プール

〒458-0847
緑区浦里一丁目 66
☎ 891-9314 Fax 891-4301

●水泳レッスン
泳げない人から 4 泳法泳げる人まで、個々に合わせたアドバイスを行う。
1／16・23・30、2／6㈫　14:05～14:35
1／13・27、2／10㈯　12:05～12:35
シンコースポーツ㈱講師
¥ 無料（プール入場料別途）
●水中運動
音楽に合わせて全身運動を行う。
1／15・22・29、2／5㈬　14:05～14:35
シンコースポーツ㈱講師
¥ 無料（プール入場料別途）
●水中歩行レッスン
1／17・24・31、2／7㈬　14:05～14:35
シンコースポーツ㈱講師
¥ 無料（プール入場料別途）

山田西プール

〒452-0838
西区長先町 173 番地
☎ 503-5151 Fax 503-5272

●水中ウォーキング＆水泳ワンポイントアドバイス
1／12・19・26、2／2・9㈮　11:00～12:00
¥ 無料（プール入場料別途）

学習・活動 生涯学習センターなど

千種生涯学習センター

〒464-0072
千種区振甫町 3 丁目 34
☎ 722-9666 Fax 722-9696

●初心者向けパソコン相談室
1／15㈪　13:30～15:15
25㈭　10:00～11:45
（1 人 30 分）
千種パソコン支援ボランティア会員
申 終了 30 分前まで
●【公開講座】＜女性セミナー＞自分らしく輝くために～ココロと体の整え方～
1／18㈭　10:00～12:00
㈱絢成代表取締役・整体師　丹羽綾
60 名　当日先着順
●楽しみたい人！集まれ♪！
1／18㈭　18:00～20:00
青少年交流プラザ職員
15～34 歳（中学生を除く）当日先着順
●ひなまつり DE お茶会
2／24㈯　13:30～15:00
裏千家名誉師範　鈴木宗鈴
①小学生、10 名
②小学生と親、10 組（子は 2 人まで）
¥ 大人 300 円、子ども 200 円
申 往復はがき・インターネットにて、1／17㈬必着
●親子 day！遊ぼう！
2／28㈬　10:30～11:30
北スポーツセンター職員
2～3歳児と保護者、20組
¥ 500 円
●親子で水の歴史と防災を学ぼう！
3／3㈯　13:30～15:30
名古屋市上下水道局職員
水の歴史資料館
小学生と保護者、15 組（子は 2 名まで）
申 上記 2 つは、往復はがき・インターネットにて、1／29㈪必着

東生涯学習センター

〒461-0004
東区葵一丁目 3-21
☎ 932-4881 Fax 932-4882

●東ふれあいサロン【公開講座】新春　東お笑い寄席
落語で初笑い。
1／14㈰　10:00～12:00
社会人落語「楽語の会」
66 名　当日先着順
●【公開講座】“もう一度やり直したい”～少年院教育を終えて出院した人の想いに目を向けて～
1／18㈭　13:30～15:30
㈳非行防止サポートセンター愛知理事長　高坂朝人
66 名　当日先着順
●鸚鵡籠中記から見る名古屋の災害
1／26㈮　10:00～12:00
名古屋大学名誉教授　溝口常俊
66 名　当日先着順
●おもちゃ病院
1／21㈰
受付 10:00～14:30
名古屋おもちゃ病院「とんかち」
¥ 無料（部品代実費）
●パソコン相談会
1／24、2／7㈬
13:30～15:30
（1 人 30 分）
東ITボランティア・HIT の会
申 当日 13:00～、先着順

北生涯学習センター

〒462-0841
北区黒川本通2丁目16番地の3
☎ 981-3636 Fax 981-3590

●【公開講座】伝承の楽しみ方
1／12㈮ 10:00～12:00
金城学院大学文学部教授 小松史生子
48名 当日先着順

●初心者向けパソコン広場
テキストによる自習形式の体験教室（文書作成等）。
1／26、2／9㈮ 10:00～12:00
北パソコンボランティア
文字入力のできる方、14名
開催日2日前の10:00～電話・窓口にて、先着順

西生涯学習センター

〒451-0061
西区浄心一丁目1番45号
☎ 532-1551 Fax 532-1552

●【公開講座】衣と染 その歴史と特徴
1／16㈫ 10:00～12:00
名古屋市博物館学芸員 佐藤尚子
60名 当日先着順

●【公開講座】水害をもたらす気象の特徴～水害を防ぐために～
2／3㈯ 10:00～12:00
名古屋工業大学助教 庄建治朗
60名 当日先着順

中村生涯学習センター

〒453-0044
中村区鳥居通3丁目1-3
☎ 471-8121 Fax 471-8122

●【公開講座】「聴く力」と「伝える力」～アナウンサーとしての体験と出会い～
1／23㈫ 10:00～12:00
フリーアナウンサー 藤原淳子
54名 当日先着順

●おもちゃ図書館
1／13、2／10㈯ 10:00～14:00
「名古屋中村おもちゃ図書館」ボランティアグループ
乳幼児・小学生と保護者

●子育て・ほっと・ひろば
交流・仲間づくり・子育ての相談ができる。
1／17㈬ 10:00～12:00
子育て支援グループ「のびのびっ子」会員
乳幼児と保護者、24組

●初心者・初級者のためのパソコン相談会
1／17㈬ 13:30～14:20
14:30～15:20
中村パソコン支援ボランティア「ビット」会員
初心者・初級者、各7名
当日13:15まで、抽選
※ノートパソコンの持ち込み可

●行政書士による無料相談会
遺言・相続、各種契約、不動産関係などの書類作成に関する相談。
1／16㈫ 13:00～16:00
愛知県行政書士会名古屋支部

●春の寄せ植え教室
季節の花を使って、素敵な寄せ植えのコツを学ぶ。
2／27㈫ 10:00～12:00
ガーデニング入門寄せ植えづくり代表 河合隆一
16名
2,000円（材料費・保険料含む）
往復はがき・インターネットにて、1／31㈬必着

中生涯学習センター

〒460-0016
中区橘一丁目7番11号
☎ 321-5511 Fax 321-5512

●背骨コンディショニング体操
ゆがんだ背骨を整えて痛みやしびれを予防。
2／14㈬ 10:00～11:30
背骨コンディショニング協会スペシャリスト 西村国将
20名
500円
往復はがき・インターネット・窓口にて、1／23㈫必着

●発酵を楽しもう!!（初心者向け）
身近なパンと日本伝統の味噌を手作り。
2／28㈬ 9:30～12:00
パン教室講師 渡辺貴子
味噌づくり教室講師 笹田愛
24名
2,300円
往復はがき・窓口・インターネットにて、1／30㈫必着

●【公開講座】いじめられる側に問題があるという“誤解”～いじめの現状から学ぶ～
1／15㈪ 10:00～12:00
中部大学教授 三島浩路
55名 当日先着順

●【公開講座】名古屋城本丸御殿の魅力
1／17㈬ 10:00～12:00
名古屋工業大学大学院教授 麓和善
55名 当日先着順

●パソコン相談会
Windows10のアプリを中心に。
1／19㈮ 13:30～15:30
中パソコンボランティアの会会員
初心者
当日13:15～15:00、先着順
※パソコン持参可

昭和生涯学習センター

〒466-0023
昭和区石仏町1丁目48番地
☎ 852-1144 Fax 852-1143

●子育てわいわいサロン
親同士の交流の場。
1／18、2／1㈭ 10:00～11:30
6か月～2歳未満児と親

●自遊らんど（子どもの本のひろば）
子どもの本の貸し出し、手遊びや工作、読み聞かせなど。
1／15・29、2／5㈪ 15:00～17:00
小学生以下の子と親

●自遊らんど（あかちゃんらんど）
子どもの本の貸し出し、読み聞かせなど。
1／15、2／5㈪ 11:00～12:00
未就学児と親

●【公開講座】父親とは～家庭で、地域で、社会で～
父親について考えたり実践方法について学ぶ。
1／21㈰ 10:00～12:00
㈳ファザーリング・ジャパン理事 横井寿史
70名 当日先着順

●【公開講座】ストレスのしくみと対処法の基本
解消方法や実践的な対処法の習得。
1／26㈮ 14:00～16:00
名古屋市立大学人間文化研究科教授 坪井裕子
名古屋市立大学桜山キャンパス看護学部棟
70名 当日先着順

●【公開講座】メディアから考える～偏見ってなに？～
様々な人権問題について考える。
2／2㈮ 10:00～12:00
愛知淑徳大学非常勤講師・文学博士 中島美幸
70名 当日先着順

●【人権問題特別講演会】落語講演会～日常の中にある「人権」～
1／27㈯ 10:00～11:30
切磋亭琢磨
70名 当日先着順

瑞穂生涯学習センター

〒467-0831
瑞穂区惣作町2-27-3
☎ 871-2255 Fax 871-2256

●パソコン初心者教室
「相談コース」と「初心者体験コース」。
1／24㈬ 10:00～12:00（1人30分）
瑞穂パソコンボランティア
相談8名、教室4名 当日先着順

●【公開講座】名古屋の

‘ものづくり’400年の歴史
1／23㈫　10:00～12:00
中部産業遺産研究会顧問　寺沢安正
55名　当日先着順
●【公開講座】子どもと一緒に前向きにやる気を育てる！～自信がつく言葉がけ～
1／26㈮　10:00～12:00
L&Dコミュニケーションズ㈱代表取締役　堀内裕一朗
55名　当日先着順
●バレンタインスイーツをつくろう♪
米粉と桜の葉を使った焼き菓子を作り、ラッピングをして持ち帰る。
2／10㈯　10:00～12:00
さくらスイーツの会
小・中学生と保護者、12組24名
1,350円
往復はがき・インターネットにて、1／12㈮必着

中川生涯学習センター

〒454-0037
中川区富川町1-2-12
☎362-3883　Fax 362-3890

●【親学講演会】家族との絆が深まるアンガーマネジメント～怒るべき時に怒れる親を目指して～
1／27㈯　10:00～12:00
日本アンガーマネジメント協会認定ファシリテーター　武井美智子
保護者・子育てに関心のある方、60名程度　当日先着順
●無料パソコン相談室
1／18、2／1㈭　13:30～15:30
中川パソコンボランティア
初心者、15名程度
当日13:15～、先着順

港生涯学習センター

〒455-0013
港区港陽一丁目10-18
☎653-5171　Fax 653-5172

●【公開講座】子どもと会話を楽しんで～自己肯定感を高めるほめ方・叱り方～
1／30㈫　10:00～12:00
㈱ママ・ぷらす代表　川原史子
54名　当日先着順
●【港区多文化共生推進協議会共催】みんなで楽しく国際交流！～ブラジルのお菓子を作って、遊ぼう～
2／10㈯　13:00～16:00
小学生、30名（2年生以下は保護者同伴、親子参加可）
往復はがき・インターネットにて、1／16㈫必着
●パソコン相談
1／19、2／2㈮　10:00～12:00
港ITボランティア
●家庭の日事業・あそびの広場「手話で遊ぼう！」
1／21㈰　10:00～11:00
手話サークルぺんぎん
幼児・小中学生、40名（小学2年以下は保護者同伴）当日先着順

南生涯学習センター

〒457-0833
南区東又兵ヱ町5-1-10
☎613-1310　Fax 613-1326

●【公開講座】過去の水害から学ぶこと
1／18㈭　10:00～12:00
大同大学工学部建築学科准教授　鷲見哲也
南区役所大会議室
60名　当日先着順
●【公開講座】もし、LGBTだと告白されたら～“身近にいない”と思っていませんか？～
1／23㈫　10:00～12:00
㈳LGBTの家族と友人をつなぐ会理事　さかきばらゆうこ
南区役所大会議室
60名　当日先着順
●【公開講座】風水害の基礎知識と気象情報の活用
1／25㈭　10:00～12:00
気象予報士　槇野泰夫
南区役所大会議室
60名　当日先着順
●無料パソコン相談室
1／16・23、2／6㈫　13:30～15:30
南パソコンクラブ
初心者
●おもちゃ病院「とんかち」
1／13・27、2／10㈯　10:00～15:00
部品代実費
●おもちゃ図書館「ぴっころ」
1／13、2／10㈯　10:00～15:00
未就学児

守山生涯学習センター

〒463-0067
守山区守山三丁目2-6
☎791-7161　Fax 791-7162

●無料パソコン相談
1／27㈯10:00～、11:00～（1人60分）
パソメイト守山会員
各6名
1／11㈭～電話・窓口にて、先着順
●おもちゃ病院
1／19㈮　10:00～12:00
ボランティアどんぐり
無料（部品代実費）
●【公開講座】大震災に備える！～南海トラフ巨大地震のシナリオと被害予測～
1／23㈫　10:00～12:00（開場9:30）
愛知工業大学土木工学科講師　倉橋奨
50名　当日先着順
●パソコンで写真を活用するための基本講座
2／13㈫～15㈭　10:00～12:00　全3回
パソメイト守山
12名
2,500円
往復はがき・インターネットにて、2／1㈭必着

緑生涯学習センター

〒458-0801
緑区鳴海町字本町54
☎621-9121　Fax 621-6915

●【公開講座】人生これから！健康長寿の秘訣を学ぼう
1／25㈭　10:00～12:00（開場9:30）
名古屋学芸大学健康・栄養研究所長　下方浩史
54名　当日先着順
●パソコン体験教室・ワンポイント相談
Windows10／Office2010でのパソコン操作体験と相談
1／24㈬　10:00～12:00
パソコンボランティア緑
体験教室12名、相談9名

名東生涯学習センター

〒465-0051
名東区社が丘三丁目802
☎703-2622　Fax 703-2732

●【公開講座】名東区の歴史と街道～名東の魅力・再発見！～
1／26㈮　10:00～12:00
54名　当日先着順
●【公開講座】ボッチャから見た世界～パラリンピック選手の活躍を知って気づくこと～
1／27㈯　10:00～12:00
ロンドンパラリンピックボッチャ元日本代表　加藤啓太
100名　当日先着順
●【公開講座】LGBTはどんな人？～セクシュアル・マイノリティを知って気づくこと～
2／1㈭　10:00～12:00
メンタルヘルスコーチ　湊明乃
54名　当日先着順
●ようこそ！お話の世界へ絵本や紙芝居、パネルシアターをいっしょに楽しみましょう
2／10㈯　10:30～12:00
めいとう朗読グループ
54名（親子での参加可）当日先着順
●【家庭の日】親子スポーツ教室　バドミントンでふれあおう
1／21㈰　10:00～12:00
名東バドミントン連絡協議会
小学3年～中学生とその保護者、15組
当日9:30～10:00、先着順
※体育館シューズ・ラケット（お持ちの方）

（月日・曜日・時間（回数））（講師）（会場）（対象・定員）（料金・費用）（申込方法・申込締切）※特に記載のないものは、対象一般（中学生を除く15歳以上）・申込不要・費用無料です

天白生涯学習センター

〒468-0027
天白区天白町大字島田字黒石4050番地
☎ 802-1161 Fax 802-1162

●親子で遊ぼうわらべうた
2／19(月)
1部　10:00～10:45
2部　11:00～11:45
テンパク・テニュア登録者
1部　0歳児と保護者、10組（妊婦も参加可）
2部　1歳児と保護者、12組
2／9(金)～電話にて、先着順

●〈公開講座〉熱田神宮と名古屋の関わり～1900年の歴史の中で～
1／18(木)　10:00～12:00
熱田神宮文化研究員　内田雅之
80名　当日先着順

●【公開講座】健康寿命をのばすコツ～いますぐ始めたい健康づくりのポイント～
1／24(水)　10:00～12:00
あいち健康の森健康科学総合センター長　津下一代
80名　当日先着順

●初めてのパソコン体験
電源の入れ方、キーボード・マウスの使い方、文字入力等。
1／27、2／3・10・17(土)
10:00～12:00　全4回
天白ITサポート会員
全回参加できる初心者、9名
500円（4回分）
1／17(水)9:00～電話にて、先着順
※ウインドウズ10・ワード2010を使用。

●パソコン相談室
ワード、エクセルなどの基礎的内容の相談。
2／3・10(土)
10:00～12:00
（1人30分）
天白ITサポート会員
各4名（パソコンを持込みできる方のみ）
1／17(水)9:00～電話にて、先着順

イーブルなごや

〒460-0015
中区大井町7番25号
☎ 331-5288 Fax 322-9458
http://e-able-nagoya.jp

●【公開講座】障がい者の結婚・出産・子育て～自分らしく幸せになるために～
1／16(火)　10:00～12:00
中部学院大学人間福祉相談センター相談員　小森淳子
100名　当日先着順
※手話通訳、要約筆記有

●【市博物館共催】「特別展にみる女性たち2017」優美なるレオナルド・ダ・ヴィンチ
2／5(月)　14:00～15:30
名古屋市博物館学芸員　横尾拓真
350名　当日先着順
※託児有（満1歳～未就学児、20名、実費40円、1／29(月)締切）
※手話通訳・要約筆記有

●多様性について考えよう～LGBT当事者等のライフヒストリーから～
LGBT基礎講座と当事者やその家族・友人との座談会。
1／20・27、2／3(土)
(特非)ASTA　久保勝
30名
1,500円
電話・窓口・インターネットにて
※託児有（満1歳～未就学児、20名、実費120円、1／13(土)締切）

●【しゃべり場】非正規（派遣・パート・契約など）で働くシングル女性編
1／25、2／1・8(木)
2級キャリアコンサルティング技能士　市川麻波
CFP認定者・1級FP技能士　佐野圭子
非正規シングル女性（シングルマザー含まず）、10名
電話・窓口・インターネットにて

●DV理解と心のセルフケア講座「DV情報を伝える会」
1／23(火)　13:30～15:00
女性、20名
相談専用ダイヤル（☎052-321-2760）にて、先着順
※託児有（満1歳～未就学児、2名、実費40円、1／16(火)締切）

●離婚をめぐる法律の基礎知識「離婚と子ども」
2／6(火)　14:00～16:00
弁護士　犬飼千絵子
50名
電話・窓口・インターネットにて、2／5(月)締切、先着順
※託児有（満1歳～未就学児、20名、実費40円、1／30(火)締切）

天白文化小劇場

〒468-0015
天白区原一丁目301番地
原ターミナルビル4階
☎ 806-8060 Fax 806-8050

●新進演奏家コンサート
愛知県立芸術大学学生によるピアノ名曲の夕べ
ピアノコース4年生選抜メンバーによる集大成の演奏会。
2／23(金)
昼の部　15:00
夜の部　18:30
小学生以上
各1,000円
昼夜共通券1,200円
劇場窓口・大学芸術情報課にて販売

公益財団法人愛知県教育・スポーツ振興財団事務局教育振興課

〒460-0007
中区新栄1丁目49番地10号
愛知県教育会館2階
☎ 242-1588 Fax 241-9103
http://aichi-kyo-spo.com

●平成30年度中学夜間学級生徒募集
中学校を卒業できなかった方が学力をつけ、中学校卒業資格の取得を目指す。
4月から2年間
週3日(月・水・金)
18:00～20:30
名古屋市立中学校教員
当館及び指定の市立中学校
県内在住・中学校未卒業・16歳以上・心身健康で、日本語の会話・筆記等が可能な方、20名程度
所定の入学願書にて、2／9(金)まで

鶴舞中央図書館

〒466-0064
昭和区鶴舞一丁目1-155
☎ 741-3131 Fax 733-6337

●ストーリーテリングの会
1／27(土)　11:00～11:30
小学生

●みんなのおはなし会
1／13・20、2／3・10(土)
11:00～11:30
14:00～14:30
1／27(土)　14:00～14:30
1／17・24・31、2／7(水)
15:30～16:00
幼児・小学生

●ちくちく手づくりの会
1／11、2／1(木)
10:30～12:00
一般・親子、各40名
当日先着順
各300円程度（材料費）
※持ち物：鉛筆、はさみ、針、もめん糸（白・黒）

●ちいさいひとのおはなし会
1／17・24・31、2／7(水)
11:00～11:30
乳幼児と保護者

千種図書館

〒464-0803
千種区田代町字瓶杁1-137
☎ 781-7431 Fax 781-7447

●こぐまちゃんの会
1／11・25、2／8(木)
11:00～11:30
乳幼児と保護者

●絵本とおはなしをきく会
1／27(土)　11:00～11:45
幼児～小学校低学年

●ババールの会

おはなしと本の紹介。1月「あなのはなし」、2月「日本のおはなし」。
1／13、2／10(土)
10:30～11:00
小学1～2年生
●ナルニアの会
おはなしと本の紹介。1月「穴」、2月「日本の昔話」。
1／13、2／10(土)
11:15～12:00
小学3～6年生
●ちくちく手づくりの会
幼児のための手づくりおもちゃ「くたくたわんちゃん」。
1／18(木)　10:15～12:00
30名（子連れ参加可）
当日先着順
無料（材料費別途）
※鉛筆、はさみ、針、もめん糸（白・黒）持参
●人形劇
「だるまちゃんとてんぐちゃん」他
1／20(土)　13:30～14:15
人形劇団　やっとかめ
幼児・小学校低学年、60名　当日先着順

東　図　書　館

〒461-0047
東区大幸南一丁目1番10号
☎ 712-3901　Fax 712-3902

●おはなし会
1／24(水)
16:00～16:30
1／20・27、2／3(土)
14:30～15:00
幼児・小学生
●小さい子向け　おはなし会
1／11(木)・26(金)、2／8(木)
11:00～11:30
乳幼児と保護者
●音読教室
「ふしぎなたいこ」「方丈記」「雨ニモマケズ」
1／31(水)　10:00～11:15
20名
1／16(火)10:00～窓口・電話にて
●小さいお子さんのための布おもちゃづくり「ころころたまご」
2／2(金)　10:00～12:00
加藤弘子
18名（子連れ可）
250円（材料代）
1／11(木)10:00～窓口、10:30～電話にて

北　図　書　館

〒462-0037
北区志賀町4-60-31
☎ 912-8111　Fax 912-8135

●ほのぼの冬のおはなし会
1／27(土)　10:30～11:30
幼児・小学生
●乳幼児向けおはなし会
1／12・26、2／9(金)
11:00～11:30
乳幼児と保護者
●おはなし会
1／17・24・31、2／7(水)
15:30～16:00
1／13、2／10(土)
14:00～14:40
幼児・小学生
●ストーリー・テリング（語り）のおはなし会
2／3(土)　11:00～11:30
5歳児～大人
●おもちゃ病院
1／14(日)　10:00～15:00

楠　図　書　館

〒462-0012
北区楠2丁目974番地
☎ 903-8653　Fax 903-8652

●おはなし会
1／13・27、2／10(土)
14:30～15:00
2／1(木)　16:00～16:30
幼児・小学生と保護者
●ちいさい子のおはなし会
1／11(木)・26(金)、2／8(木)
11:00～11:30
乳幼児と保護者
●おもちゃ病院
1／21(日)　10:00～15:00
名古屋北おもちゃ病院
●ちくちく手づくりの会「おさんぽさるさん」を作りましょう
1／31(水)　10:15～12:00
ちくちく手づくりの会
加藤弘子
15名（子連れ参加可）
材料費実費
1／12(金)～窓口・電話にて、先着順

西　図　書　館

〒451-0062
西区花の木二丁目18-23
☎ 521-1451　Fax 521-1453

●英語のおはなし会
1／24(水)　16:00～16:20
幼児・小学生
●おはなし会
1／13・20・27、2／10(土)
14:30～15:00
幼児・小学生
●子どもと本の講座
読み聞かせボランティアをされている方・関心のある方向けの講座。
1／31(水)　10:00～11:30
おはなし会ボランティア
荒木史子、渡辺智恵
20名
1／13(土)～窓口・電話にて、先着順
●おもちゃ病院出張所
2／4(日)　9:30～12:00
西区「児玉おもちゃ病院」代表　岩尾秀樹
●おだんごぱんの会
乳幼児向けおはなし会
1／12・26、2／2・9(金)
11:10～11:30
未就園児と保護者
●おひざにだっこのおはなしかい
1／12・26、2／2・9(金)
10:45～11:00
0～1歳前後の乳児と保護者

山　田　図　書　館

〒452-0815
西区八筋町358番2号
☎ 503-5340　Fax 503-5341

●みんなのおはなし会“よむよむ”
1／20、2／3(土)
11:00～11:30
4歳児～小学生
●ちいさいおはなし会“すくすく”
1／11・25、2／8(木)
10:30～10:55
11:00～11:25
1～3歳児と保護者
●赤ちゃんのわらべうた
1／12、2／2(金)
10:30～11:00
0～1歳半児と保護者
●「おもちゃ病院出張所」
1／21(日)　9:30～12:00
西区「児玉おもちゃ病院」代表　岩尾秀樹
●三ツ川カルタ大会　2018
上小田井エリアのご当地カルタ大会、上位入賞者にはプレゼント有。
1／20(土)　13:30～16:30
山田支所講堂
小学生～大人、64名（小学1・2年生は保護者同伴）
当日30分前～、先着順
●にんぎょうげき
「とりかえっこ」「きつねのパンやさん」他。
2／10(土)　14:00～15:00
ミニ天丼
山田支所講堂
幼児～大人、100名

中　村　図　書　館

〒453-0053
中村区中村町字茶ノ木25番地
☎ 411-3651　Fax 411-3645

●赤ちゃんからのおはなし会
1／11・18・25、2／1・8(木)　11:00～11:20
11:25～11:45
未就園児と保護者
●おはなし会
1／13・27、2／10(土)
14:00～14:30
1／18、2／1(木)
15:45～16:15
幼児～小学校低学年
●工作教室「つくってあそぼう」
1／25(木)　15:45～16:15
幼児～小学校低学年
●どんぐりを使って干支のどうぶつを作ろう！
1／27(土)　10:00～11:00
中村自然観察マイスターの会
幼児・小学生、30名（幼児は保護者同伴）
1／11(木)～窓口・電話にて、先着順
●おとなに贈るおはなし会
大人向けに、絵本や紙芝居、素ばなしなどを楽しむ。

（月日・曜日・時間（回数））（講師）（会場）（対象・定員）（料金・費用）（申込方法・申込締切）※特に記載のないものは、対象一般（中学生を除く15歳以上）・申込不要・費用無料です

1／17(水)　10:30～11:30
13:30～14:30
●心配ごとをあんしんにスマホ・ケータイ安全教室（講座型）
スマホ・ケータイを安全に楽しむためのルール等の解説。操作方法は含まない。
2／9(金)　10:30～11:30
高齢者とその家族、20名
1／12(金)～窓口・電話にて、先着順
●はじめての手作りビーズ作品講座
ネックレスとイヤリングを作る。
2／18(日)　10:00～12:00
堀江江利子
中学生以上、16名
1,000円
1／26(金)10:00～窓口・電話にて、先着順
●中村・富田図書館スタンプラリー
中村と富田の図書館で一度に6冊で1スタンプ。3つ集めるとプレゼント贈呈。
～1／31(水)
小学生（プレゼントがなくなり次第終了）

瑞穂図書館

〒467-0012
瑞穂区豊岡通3丁目29番地
☎ 853-0450 Fax 853-0451

●みんなのおはなし会
1／13・27、2／10(土)
11:00～11:30
幼児・小学生
●英語でおはなし会
1／17(水)　11:00～11:30
乳幼児から
●やかまし村くらぶ
絵本を使わない語りだけのおはなし会。
1／20(土)　11:00～11:30
5歳児～小学生
●ちいさいひとむけのおはなし会
1／11・25、2／8(木)
11:00～11:20
11:30～11:50
乳幼児から
●ちくちく手づくりの会～くたくたわんちゃん～
1／12(金)　10:30～12:00
20名（子連れ可）当日先着順
300円程度
※持ち物：もめん糸・針・はさみ
●瑞穂図書館・名古屋女子大学図書館コラボ企画「学生ボランティアによるおはなし会」
1／27、2／10(土)
14:00～15:00
幼児・小学生
●育児が楽しくなる！絵本やわらべうた
1／26(金)　10:30～11:30
1歳児と保護者、15組
1／12(金)10:00～窓口・電話にて、先着順
●認知症サポーター養成講座
2／9(金)　10:00～11:30
瑞穂区に在住・在勤・在学の方、30名
1／11(木)～2／7(水)電話・FAXにて、瑞穂区東部いきいき支援センター（☎858-4008　FAX 841-4080）へ、先着順

熱田図書館

〒456-0031
熱田区神宮三丁目1-15
☎ 671-6600 Fax 671-5600

●おはなし会
1／11・25、2／8(木)
10:20～10:40
10:50～11:10
乳幼児と保護者
●おはなし会
1／13　・27(土)
14:00～14:40
幼児・小学生
●ストーリー・テリングの会（おはなし会）
2／3(土)　14:00～14:30
「まほうのおなべ」会員
5歳児以上
●カルタ大会
1／20(土)　14:00～15:00
幼児・小学生
※最後まで参加すると、小さなプレゼントあり
●図書館で健康体操
健康寿命をのばすため、体操をする。健康に関する話や簡易体力測定もある。
1／11(木)・24(水)、2／8(木)
10:00～11:00
理学療法士　鳥居亮
40名程度

中川図書館

〒454-0874
中川区吉良町178番3
☎ 353-5311 Fax 353-5342

●おはなし会
1／20、2／3(土)
14:30～15:00
幼児と小学生
●冬のカルタ会
1／27(土)
①10:00～10:30
②10:45～11:15
①幼児　②小学生
各10名
1／11(木)9:30～窓口、10:00～電話にて、先着順
※ささやかな参加賞有
●赤ちゃんと楽しむ絵本とわらべうた
①はじめてであう絵本たち
②親子で楽しむわらべうた
①2／2(金)　②2／9(金)
10:30～11:20
①当館職員
②わらべうた研究会主宰　伊藤ゆかり
0・1歳児とその保護者・両日参加できる方、15組
1／17(水)9:30～窓口、10:00～電話にて、先着順
●乳幼児向けおはなし会
1／11・25、2／8(木)
11:00～11:20
11:30～11:50
乳幼児と保護者

富田図書館

〒454-0976
中川区服部三丁目601
☎ 432-5313 Fax 432-5314

●おはなし会
1／13・27、2／10(土)
10:30～11:00
幼児・小学生
●赤ちゃんからのおはなし会
1／25(木)　10:30～10:50
11:00～11:20
乳幼児と保護者
●誰にでもできる豆本作り講座
2／3(土)　14:00～15:00
中高生以上、10名
100円
1／13(土)9:30～窓口、10:00～電話にて、先着順

港図書館

〒455-0014
港区港楽一丁目14-16
☎ 651-9249 Fax 651-9250

●乳幼児向けおはなし会
1／17・24、2／7(水)
11:00～11:30
乳幼児と保護者
●幼児と小学生向けおはなし会
1／20(土)　14:00～14:30
幼児・小学生
●工作教室「つくってあそぼう」
かざぐるまやびっくりばこを作る。
1／20(土)　10:00～11:00
手づくり遊びを楽しむ会　西川晃一
幼児・小学生、15名
当日先着順
●朗読三昧の会～朗読で心も体もあたたかく～
サン＝テグジュペリ作『星の王子さま』を朗読公演後、他の作品を音読する。
1／27(土)　14:00～15:15
朗読グループ　なごやかわぎつね
小学生～大人
●テーマ展示「新年を迎えるための本」
～1／18(木)
●テーマ展示「自伝本はいかが」
1／20(土)～2／15(木)

南陽図書館

〒455-0857
港区秋葉一丁目130-79
☎ 301-2116 Fax 301-2117

●赤ちゃんむけのおはなし会
1／11・25、2／8(木)
11:00～11:30
乳幼児と保護者
●おはなし会
この後に行うカルタ会の札になる絵本を読む。

1／20㈯　11:00～11:30
幼児～小学校低学年と保護者
●えほんでカルタとり　①幼児の部　②小学生の部
絵本を題材にしたカルタ会。②では絵本を絵札に見立てて遊ぶ。
1／20㈯　①10:15～10:45　②11:30～12:30
①幼児　②小学生
※①②とも、参加者にプレゼントあり。
●かげえにんぎょうげき「そんごくう」
おはなしやクイズを影絵で上演する他、エプロンシアター等。
1／13㈯　13:30～14:30
瑞穂図書館ボランティアグループかげえ
幼児・小学生
●フェアトレードってなに？
フェアトレードの布を使って、さき織りコースターを作ろう！
部員自作の紙芝居を見て、布でコースターを作る。
1／27㈯　14:00～15:00
南陽高校 NanyoCompany 部
小学生と保護者、6 組（3 年生以上は子どものみの参加可）
1／13㈯～窓口・電話にて、先着順
●健康ストレッチ教室
肩こりや腰痛予防のストレッチや体幹トレーニング。
2／22㈭　13:00～14:00　14:30～15:30
南陽プール健康運動指導士　太田順一
各 12 名
2／8㈭～窓口・電話にて、先着順

南　図　書　館

〒457-0071
南区千竈通2丁目10番地の2
☎ 821-1732　Fax 821-3364

●ぴよぴよおはなし会
1／11㈭　10:30～10:50　11:00～11:20
乳幼児と保護者
●みんなのおはなし会
1／13㈯　11:00～11:45
幼児・小学生
●わらべうたぴよぴよ
1／17㈬　10:30～11:00
内藤久実子
乳幼児
●おもちゃ病院
1／21㈰　9:30～14:30
幼児・小学生と保護者
●ちくちく手づくりの会
「クッキーとキャンディ」を作る。
1／26㈮　10:30～12:00
浅野栄美代
30 名　当日先着順
¥ 300 円程度
●みんなのおはなし会
1／27㈯　11:00～11:30
幼児・小学生
●ぴよぴよおはなし会
2／1㈭　10:30～10:50　11:00～11:20
乳幼児と保護者
●みんなのおはなし会
2／10㈯　11:00～11:45
幼児・小学生

守　山　図　書　館

〒463-0067
守山区守山一丁目6番1号
☎ 793-6288　Fax 793-6289

●おはなし会
1／13・20・27、2／3・10㈯　14:30～15:00
1／18㈭　16:00～16:30
幼児・小学生
●ちいさい人向けおはなし会「よちよち」
1／12・26、2／9㈮　10:30～10:50
乳幼児と保護者
●歴史講座「守山の歴史はじめの一歩」
古墳、戦国時代から現代まで、守山区の歴史を楽しく学ぶ初心者向け講座。
1／27㈯　10:00～11:30
守山郷土史研究会幹事　道木正信
30 名
1／12㈮10:00～窓口・電話にて、先着順
●サイエンス講座「光と色～先端色素が生み出す世界～」
2／3㈯　10:30～12:00
名古屋大学工学研究科教授　関隆広
20 名
1／17㈬10:30～窓口・電話にて、先着順
●「こどもとえほんとかぐ」展
学生が製作した「遊べるえほん棚」の展示。初日にはワークショップを開催。
2／10㈯～12㈪㈷　9:30～17:00
（最終日は 15:00 まで）
名古屋芸術大学 学生
幼児以上

志　段　味　図　書　館

〒463-0811
守山区深沢 一丁目101
☎ 736-6907　Fax 736-6908

●赤ちゃんからのおはなし会
1／11・25、2／8㈭　10:30～10:50
乳幼児と保護者
●おはなしと工作会
1 月「北欧のモビールヒンメリをつくろう」
2 月「くるくるたこさん」
1／13、2／10㈯　14:00～15:00
幼児～小学生
●大人のためのコーヒー講座第 2 回「コーヒーの豆知識その 2&さまざまなドリップでテイスティングと小里さんの自己紹介？」
2／14㈬　10:00～12:00
オリコーヒーオーナー　小里誠
20 名
¥ 500 円
1／31㈬10:00～窓口・電話にて、先着順
※託児有（4 名、申込時先着順）

緑　図　書　館

〒458-0031
緑区旭出 1 丁目 1104 番地
☎ 896-9297　Fax 896-9298

●おはなし会（ストーリーテリング）
2／3㈯　14:00～14:30
おはなしもうやっこ
5 歳児以上
●みんなのおはなし会
1／18㈭　16:00～16:30
グランマの花束
幼児・小学生
●みんなのおはなし会
2／1㈭　16:00～16:30
3 つのりんご
幼児・小学生
●工作教室「押し花・押し野菜で飾るランチョンマット＆コースター」
1／21㈰　10:30～12:00
㈱日本ヴォーグ社ふしぎな花倶楽部インストラクター　森本千賀子
20 名
¥ 350 円
1／13㈯～窓口・電話にて、先着順
●子どもと本の講座「おうちで楽しむ『絵本選びとわらべうた遊び』」
①1／26㈮　②2／23㈮
第 1 部　10:00～10:40
第 2 部　11:00～11:40
①「わらべうた研究会」主宰　伊藤ゆかり
②㈱ヴィアックス　TS 室児童研究部会　神保和子
第 1 部　0～1 歳児と親
第 2 部　2～3 歳児と親
各 10 組
（2 回とも参加できる方）
1／12㈮～窓口・電話にて、先着順
※対象児が 2 名参加する場合、部が違うときはどちらかを選ぶ。
●はじめてのタブレット型 PC 体験会
2／3㈯　13:30～15:30
㈱ヴィアックス　ICT 研究部会
15 名
1／20㈯～窓口・電話にて、先着順
●おはなし会よちよち
1／18、2／1㈭　11:00～11:20　11:30～11:50
にこにこ
乳幼児と保護者

（月日・曜日・時間（回数））　（講師）　（会場）　（対象・定員）　（料金・費用）　（申込方法・申込締切）※特に記載のないものは、対象一般（中学生を除く15歳以上）・申込不要・費用無料です

徳重図書館

〒458-0852
緑区元徳重一丁目401番地
☎ 878-2234 Fax 878-3681

●おはなし会（乳幼児むけ）
1／11・25、2／8㈭
①10:30～10:50
②11:00～11:20
③11:30～11:50
地区会館児童室
①②0～1 歳 6 カ月児と保護者　③1 歳 7 カ月～3 歳児と保護者

●おはなし会（幼児・小学生むけ）
1／11・25、2／1・8㈭
16:00～16:30
2／3㈯　11:00～11:30
地区会館児童室
幼児・小学生と保護者

●ユメリアブッククラブ「しりとりしましょ」
おはなし会
1／27㈯　14:00～14:30
波の会
地区会館児童室
幼児・小学生と保護者

●紙芝居とけん玉
1／13㈯　10:30～11:50
緑区ルネッサンスフォーラム
地区会館集会室
幼児・小学生と保護者

●英語のたのしいおはなし会
1／18㈭　16:00～16:30
地区会館児童室
幼児・小学生と保護者

●大人のためのストーリーテリング
2／2㈮　10:00～11:00
おはなしもうやっこ
地区会館児童室

●工作教室「押し花・押し野菜で飾るランチョンマット＆コースター」
1／20㈯　13:30～15:00
㈱日本ヴォーグ社ふしぎな花倶楽部インストラクター　森本千賀子
地区会館集会室
20 名
350 円
1／13㈯～窓口・電話にて、先着順

●はじめてのタブレット型 PC 体験会
2／4㈰　13:30～15:30
㈱ヴィアックス　ICT 研究部会
地区会館集会室
15 名
1／20㈯～窓口・電話にて、先着順

名東図書館

〒465-0012
名東区文教台二丁目205番地
☎ 773-8200 Fax 773-8239

●おはなし会
1／11・18・25、2／1・8㈭　16:00～16:30
1／13㈯　11:00～11:30
幼児～小学生

●英語でおはなし会
1／17㈬　15:30～16:00
幼児～小学生

●耳でたのしむおはなし会
ストーリーテリング（語り）のおはなし会。
1／27㈯　14:00～14:30
幼児～大人

●名東としょかんまつり
「かいでみよう！かおりのおはなし会」もある。（協力:高砂香料工業㈱）
2／10㈯　10:20～15:00
（12:10～13:30 休憩）
乳幼児向けおはなし会
10:20～11:15
乳幼児～小学生と保護者

●名東としょかんまつり工作教室「てつぼうにんぎょうをつくろう！」
2／10㈯　15:00～15:30
水谷おじさん
幼児～小学生、40 名
当日 14:30 のおはなし会で整理券配布

●小さい子向けおはなし会
1／11・25、2／8㈭
11:00～11:30
乳幼児と保護者

●にんぎょうげき
「三びきのやぎのがらがらどん」「すいかとどろぼう」
1／20㈯　14:00～15:00
（開場 13:45）
人形劇団ゆめぽけっと
幼児～小学生と保護者、80 名　当日先着順
※終了後、舞台裏の見学ができる。

●子どもと本の講座　季節のわらべうたと絵本の会　冬
わらべうたに絵本や手あそび等を組み合わせ、子とともに季節感を味わう。
2／7㈬　10:30～11:30
小松光江
2～3歳児と保護者、15組
1／24㈬9:30～窓口、10:00～電話にて、先着順

●愛知東邦大学のお兄さん・お姉さんと本で遊ぼう!!～図書館の楽しさを知ろう!～
1／21㈰　9:30～17:00
幼児～小学生

天白図書館

〒468-0054
天白区横町 701
☎ 803-4188 Fax 803-4190

●おはなし会
1／17・24、2／7㈬
15:30～16:00
幼児・小学生

●赤ちゃんからのおはなし会
1／12・26、2／9㈮
10:30～11:00
11:10～11:40
乳幼児と保護者

●昔話の会
ストーリーテリング「北風に会いにいった少年」他
1／27㈯　11:00～11:30
幼児・小学生

●おはなしと手づくりの会
1／31㈬　15:30～16:00
幼児・小学生（工作は 20 名）

●しずさんのおてだま教室
1／13㈯　10:30～11:30
水島静子

●子育て講座「わらべうたベビーマッサージ」
保育士と歌いながらベビーマッサージを行う。
2／22㈭　10:00～11:00
平針原保育園エリア支援保育所　保育士
0 歳児と保護者、10 組
1／26㈮電話（平針原保育園エリア支援保育所 ☎804-5721 月～金9:00～17:00）にて、先着順

学習・活動　緑に親しむ

庄内緑地グリーンプラザ

〒452-0818
西区山田町上小田井敷地 3527
☎ 503-1010 Fax 503-0133

●親子自然と遊ぼう会「冬の自然たからさがし」
2／3㈯　10:30～12:00
庄内緑地ネイチュア・フィーリング自然観察会　野津原泉
親子、15 組

●バラの剪定と管理（実技）
2／3㈯　13:30～16:00
園芸研究家　横田知樹
30 名

●ツバキの鉢植え栽培（教材）
2／11㈰・㈷　13:30～16:00
園芸研究家　前田悟
30 名
1,000 円
上記 3 つは、往復はがき・インターネットにて、1／20㈯締切

●庄内緑地の花と風景の写真展

1／6(土)～14(日)
写真教室修了者
●庄内緑地水彩画教室作品展（冬）
1／20(土)～28(日)
コスモスの会・バラの会
●いけばな展
2／3(土)・4(日)
松月堂古流庄友会
※上記 3 つは、9:00～16:45（最終日は 16:00 まで）

名城公園フラワープラザ

〒462-0846
北区名城一丁目 2-25
☎ 913-0087 Fax 913-9379

●和紙の教室～花のある灯り～
2／18(日) 13:30～15:30
小原和紙工芸作家 かのうともみひさし
15 名
2,800 円
●グリーン教室～水仙の和モダン寄せ植え～
2／23(金) 10:00～12:00
グリーンアドバイザー 大島紀子
20 名
1,800 円
上記 2 つは、往復はがき・インターネットにて、1／20(土)消印有効
●名古屋友禅・樹光染展
1／11(木)～14(日) 9:00～16:30（最終日は 16:00 まで）
友禅工房堀部
●梅まつり
館内梅林、盆梅と梅を使った飲食物の販売、抹茶席、和楽器の演奏。
2／9(金)～12(月・休) 9:00～16:30（最終日は 16:00 まで）

名古屋市緑化センター

〒466-0064
昭和区鶴舞一丁目 1-168
☎ 733-8340 Fax 733-5350

●自宅で育てやすいランをたのしもう
2／3(土) 13:30～16:00
園芸研究家 今井正男
45 名
●セッコクの栽培［実技］
2／10(土) 13:30～16:00
園芸研究家 横田知樹
32 名
1,500 円
●木の実の装飾講習会 木の実の壁飾り
2／17(土) 13:30～16:00
ドイチェフォルクスクンスト名古屋支部 相磯通子
20 名
2,500 円
上記はすべて、往復はがき・インターネットにて、1／20(土)消印有効
●写真教室作品展
1／11(木)～18(木)
緑化センター写真教室修了者
●いけばなおもと展
1／20(土)・21(日)
八代流
●私の植物画展
1／27(土)～2／25(日)
名古屋植物画同好会
※上記 3 つは、9:00～16:30（最終日は 16:00 まで）

荒子川公園ガーデンプラザ

〒455-0055
港区品川町 2 丁目 1-1
☎ 384-8787 Fax 384-5664

●ドライフラワー教室<ひな祭りアレンジ>
2／3(土) 13:30～16:00
花工房 知 吉岡知恵
40 名
2,000 円
●香りのある中国春蘭の咲かせ方（実技）
2／10(土) 13:30～16:00
名古屋野生蘭会 栗田正徳
20 名
2,500 円
●樹名板を活用し樹木に親しむ（園内散策）
2／16(金)13:30～16:00
日本樹木医会愛知県支部 尾関宗弘
20 名
●シャドーアート教室 初めてのシャドーアート
黄色のドレスの女の子と猫。
2／24(土) 13:30～16:00
Kirari-Styles 服部昌子
15 名
1,500 円
上記 4 つは、往復はがき・インターネットにて、1／20(土)消印有効
●ボタニカルアート植物画展
透明水彩絵の具で生き生きとした植物の様子を描く。
1／19(金)～28(日)
ボタニカルアート四季の会みなと
●プリザーブド作品展
プリザーブドフラワーをアレンジした、春らしい作品。
2／2(金)～4(日)
花工房 知ドライフラワースクール
●木のふしぎ（図譜）展
2／8(木)～25(日)

名古屋市農業センター

〒468-0021
天白区天白町大字平針字黒石 2872-3
☎ 801-5221 Fax 801-5222
http://www.city.nagoya.jp/kurashi/category/19-8-4-2-2-0-0-0-0-0.html

●食農体験教室「醤油の話と醤油しぼり体験」
2／3(土) 13:30～15:30
㈱りんねしゃ 飯尾裕光
12 組（4 名以内・中学生以下のみでの参加は不可）
1 人 300 円、材料費 1 組 2,000 円
※参加者全員の氏名を記入
●親子で食べて学ぼう！名古屋コーチン 名古屋コーチン生産者・消費者交流会
ひよことのふれあい体験、串焼きづくり体験と試食、卵かけご飯の試食等。
2／11(日・祝) 10:00～12:00
小学 3 年～中学生と家族、15 家族（4 名以内）
大人 500 円 中学生以下 300 円
※子どもの学年を記入
●食農体験教室「おこしもんづくり」
2／10(土) 13:30～15:30
天白区農家 阪野紀久枝
12 組（4 名以内・中学生以下のみでの参加は不可）
1 人につき 300 円、材料費 1 組 400 円
●有機農業教室「有機農業の夏野菜の育て方と種とり・苗づくり」
2／18(日) 13:30～15:30
黒田農園 黒田肇
50 名
300 円
※実習は行わない
●家庭菜園教室「スイートコーン、エダマメ、インゲン、アスパラガスの作り方」
2／17(土) 13:30～15:30
園芸研究家 伊藤正昭
40 名
300 円
※実習は行わない
上記はすべて、往復はがき・インターネットにて、1／20(土)消印有効、抽選

東山動植物園

〒464-0804
千種区東山元町 3-70
☎ 782-2111 Fax 782-2259
http://www.higashiyama.city.nagoya.lg.jp

●ガイドボランティア作品展
1／10(水)～2／4(日)
●早春の山野草展
2／6(火)～12(月・休)
※上記 2 つの展示は、9:00～16:45（最終日は 16:00）
●講習会「きれいに作る山野草」
2／11(日・祝) 10:00～12:00
名古屋山草倶楽部 松見勝弥
30 名
無料（入園料別途）
●講習会「ミニ系洋ランの栽培と管理法」
2／18(日) 10:00～12:00
園芸研究家 神野兼嘉
30 名
1,500 円（入園料別途）
●講習会「生花でつくるおひなさま飾り」
2／25(日) 13:30～15:30
エレガントブーケ 萩原喜代子

（月日・曜日・時間（回数））（講師）（会場）（対象・定員）（料金・費用）（申込方法・申込締切）※特に記載のないものは、対象一般（中学生を除く15歳以上）・申込不要・費用無料です

30 名
2,000 円（入園料別途）
上記 3 つは、往復はがき・インターネットにて、1／20(土)消印有効

東谷山フルーツパーク

〒463-0001
守山区大字上志段味字東谷 2110
☎ 736-3344 Fax 736-2660
http://www.fruitpark.org/

●講習会「果樹の病害虫防除」
2／10(土) 10:00～12:00
果樹研究家 長縄光延
50 名

●体験講座「フルーツでバレンタインチョコレート作り」
フルーツとチョコレートを使った、自宅で簡単にできるお菓子教室。
2／10(土) 13:30～15:30
野菜ソムリエ・パティシエ 新海佳恵
15 組（1 組 5 名まで）
1,500 円
※参加者全員の氏名を記入

●講習会「イチジクの上手な育て方」
イチジクの剪定と栽培方法などを解説する。
2／24(土) 10:00～12:00
果樹研究家 山田鍾
50 名
上記すべて、往復はがき・インターネットにて、1／20(土)消印有効

学習・活動 タウン情報

栄中日文化センター

〒460-0008
中区栄四丁目 1-1
中日ビル 4F
☎ 0120-53-8164 Fax 263-7115
http://www.chunichi-culture.com

●将棋の藤井四段も学んだモンテッソーリ教育一家庭で実践するヒント
子育てが楽しくなる教育法。幼少期の知能開発についても解説する。
第 3 木曜 10:00～11:30
Growba® モンテッソーリプレスクール代表 佐治友紀子
3 ヵ月分 7,500 円＋税

●一般公開講座・「眠いだるい病」の原因と改善法
1 万人の疲労患者を診た医師が、強いだるさとアレルギーの関係や改善法を話す。
1／13、2／17、3／10(土) 13:00～14:30
ゴゥクリニック院長 渡辺徹也
3 ヵ月分 一般 8,100 円＋税、会員 7,200 円＋税

●応仁の乱を再考する
近年応仁の乱の実像が解明されつつある。最新の研究成果を紹介。
1／22、2／5・26(月) 13:00～14:30
国際日本文化研究センター助教 呉座勇一
3 回分 7,800 円＋税

●一般公開講座・タカラヅカ流世界史
夢の世界と歴史の勉強を同時に。2 月の中日劇場公演の時代背景や見所も解説。
第 2 土曜 13:00～14:30
演劇ジャーナリスト 中本千晶
3 ヵ月分 一般 8,700 円＋税、会員 7,800 円＋税

●季節のしつらい講座（春編）一古きを学び、暮らしに生かす
日本の行事や習わしを紐解き、現代の暮らしに生かす季節のしつらいを作る。
1／21、2／25、3／25(日) 13:00～15:00
日本の行事・歳時記研究家 広田千悦子
3 ヵ月分 8,400 円＋税（教材費別途）

名古屋市高齢者就業支援センター

〒466-0015
昭和区御器所通 3-12-1
☎ 842-4691 Fax 842-4894
http://www.bes-c.com

●介護業界シニア就職フェア（第 2 回）
介護・生活支援サービスを提供する事業所による事業内容の説明会。
2／9(金) 13:00～14:30
介護業界で就業を希望する概ね 55 歳以上の方

●講演会「高校野球名監督が語る生き活き人生 ～いつまでも健康で、充実した人生を送るために～」
健康でいきいきとした人生を送るためのヒント。
2／23(金) 13:30～15:00
元名古屋電気高校野球部監督 中村豪
市内在住・在勤の方、120 名

●パソコンスキルアップ講習／P 検準 2 級試験対策講座
Word・Excel 2013 を使って、パソコンスキルの向上を目指す。
2／19～3／12 の月・水曜 10:00～16:00 全 7 回
市内在住 55 歳以上で、文章や表をパソコンで作成している方、15 名
5,700 円

●就業にも役立つパソコン／入門
パソコンの基礎知識を身につけ、就業へのステップとする。
2／6～3／6 の火・木曜 10:00～12:00 全 9 回
市内在住 55 歳以上のパソコン初心の方、20 名
14,900 円

●竹工作教室～竹を知り、竹で遊ぼう～
竹林の現状や竹の活用方法を学ぶとともに、竹玩具など簡単な工作を楽しむ。
2／15(木) 10:00～15:00
市内在住・在勤の方、20 名
500 円
上記4つは、電話・FAX・インターネットにて、1／22(月)締切、抽選

社会福祉法人名古屋市総合リハビリテーション事業団 なごや福祉用具プラザ

〒466-0015
昭和区御器所通3丁目12-1
御器所ステーションビル3階
☎ 851-0051 Fax 851-0056
www.nagoya-rehab.or.jp

●中部介護者教室「楽らく介護のすすめ～介護体験講座～」
排泄動作と住環境、抱えない介助と簡単着替え、食べる為のケア、手浴足浴体験。
3／2・9・16・23(金) 13:30～15:00
（終了後 15:30 まで介護に関する個別相談有）
介護中や介護に関心のある方、各 20 名
1／19(金)～窓口・電話・FAX・郵送にて
※1 回のみの参加も可

学習・活動　公開講座など

愛知淑徳大学エクステンションセンター

〒480-1197
愛知県長久手市片平2二丁目9
☎ 0561-76-7871 Fax 0561-76-7852
Email:ec@asu.aasa.ac.jp
http://www.aasa.ac.jp

※申込はいずれも、はがき・FAX・HP にて

●楽しく話そう！はじめての中国語
発音はゼロからスタートし、短期間で簡単な会話を身につける。
2／7～3／7 の水曜
10:30～12:00　全 5 回
¥ 11,000 円
※最終回終了後に食事会有（参加は任意で実費）

●中高年のための健康体操〈ボディーメンテナンス体操〉長久手 A・B コース
体についた癖や歪みを修正する健康体操。
2／7～3／14 の水曜
A　9:30～11:00
B　11:10～12:40　各 6 回
¥ 各 9,000 円

●ナチュラルヨガ～膝の痛み予防・改善エクササイズ編～
膝に負担をかけないヨガのアレンジポーズや脚力アップのエクササイズなどを行う。
2／7～3／14 の水曜
13:30～15:00　全 6 回
¥ 9,000 円

●絵画教室
初心者から上級者まで、自分に合った絵を楽しく描けるように進める。
2／7～3／14 の水曜
13:00～15:00　全 4 回
星が丘キャンパス
¥ 8,000 円（モチーフ代別途各 100 円）
申 上記4つは、1／17(水)締切

●子ども水泳教室　幼児・小学生クラス
一人ひとりに合わせたきめ細かいレッスンを少人数制で行う。
2／8～3／22 の木曜
幼児　15:30～16:20
小学生 16:30～17:30
各 7 回
満 3 歳児～小学生
¥ 各 21,000 円
※開始 5 分前から準備体操

●Enjoying English－英会話初級－
日常生活のトピックを中心に会話の練習をする。
2／8～3／22 の木曜
10:30～12:00　全 6 回
¥ 13,000 円

●Life in English－英会話中級－
毎回テーマを定めた会話の練習をする。
2／8～3／22 の木曜
13:30～15:00　全 6 回
星が丘キャンパス
¥ 13,000 円

●薬膳の食養生～症状別の薬膳～
食と薬の効能効果、四季の変化や自分に合う配合の禁忌を学ぶ。
2／8(木)　10:30～14:30
星が丘キャンパス
¥ 5,000 円
申 上記 4 つは、1／18 (木)締切

●しゃべらないと喋れない。アップしよう！韓国語会話能力！
韓国語で日常会話の読み書きができる方を対象に会話の練習をする。
2／9～3／9 の金曜
10:00～12:10　全 8 回
星が丘キャンパス
¥ 15,000 円
申 1／19(金)締切

●心理学入門　～こころの科学入門編～
心理学の各領域を解説し、「心理学」の考え方を学ぶ。
2／10～3／10 の土曜
10:30～12:00　全 3 回
星が丘キャンパス
¥ 6,000 円
申 1／22(月)締切

●太極拳　星が丘コース
体幹を強化し、各自の年齢、体力に合わせて無理なく行う。
2／13～3／20 の火曜
10:00～11:30　全 6 回
星が丘キャンパス
¥ 9,000 円

●～何はなくともベルカント～呼吸法中心のベルカント唱法で、若々しい歌声を!! 応用編
正しい呼吸法と姿勢から、バテない声作りをする。
2／13～3／20 の火曜
10:30～12:00　全 5 回
星が丘キャンパス
¥ 11,000 円
申 上記2つは、1／23(火)締切

●陶芸　－ウエスタン楽焼に挑む－
欧米でよく用いられる焼成法で、楽焼に挑戦する。
2／17～3／17 の土曜
10:00～12:00　全 4 回
¥ 18,000 円（材料費、焼成費込）
※最終日は学外実施（交通費は各自負担）

●暮らしの中の書
小筆で書く、暮らしに役立つ実用向けの習字。
2／19～3／19 の月曜
10:30～12:00　全 5 回
¥ 9,000 円

●かな習字（小筆の筆文字）
いろはから始まり、古筆の臨書までを学ぶ。
2／19～3／19 の月曜
13:30～15:00　全 5 回
¥ 9,000 円

●～何はなくともベルカント～呼吸法中心のベルカント唱法で、若々しい歌声を!! 基礎編
自然で疲れない発声で、楽しく元気に歌う。
2／19～3／19 の月曜
10:30～12:00　全 5 回
星が丘キャンパス
¥ 9,500 円
申 上記 4 つは、1／29(月)締切

名古屋大学博物館

〒464-8601
千種区不老町 D4-1（400）
☎ 789-5767 Fax 789-5896
http://www.num.nagoya-u.ac.jp/

●第 37 回企画展「春を迎える　年画に込められた願いと意図」
旧正月に新しく飾る中国伝統年画からプロパガンダに使用された年画までを展示。
2／6(火)～5／12(土)
10:00～16:00

●スポット展「ボタニカル作品展」
野外観察園で見られる冬と春の植物をボタニカルアートでご紹介。
2／6(火)～5／12(土)
10:00～16:00

放送大学愛知学習センター

〒466-0825
昭和区八事本町 101－2
中京大学センタービル4階
☎ 831-1771 Fax 831-1777
Email:aichi.sc@ouj.ac.jp
https://www.sc.ouj.ac.jp/center/aichi/

●公開講演会「『枕草子』に学ぶ生き方の美学」
清少納言の人間観や美意識を通して、千年前の「生き方の美学」に触れる。
2／10(土)　13:30～15:00
放送大学教授 島内裕子
中京大学 4 号館 1 階 412 教室
200 名　当日先着順

（月日・曜日・時間（回数））（講師）（会場）（対象・定員）（料金・費用）（申込方法・申込締切）※特に記載のないものは、対象一般（中学生を除く15歳以上）・申込不要・費用無料です

1
2018 January No.352

名古屋市教育委員会 生涯学習課（分室）情報

生涯学習Webナビなごや
http://www.suisin.city.nagoya.jp
様々な「学び」と「活動」を応援する情報を載せています。ぜひ、ご覧ください。

市民大学公開講演会

＜愛知医科大学連携＞

愛知医科大学における 最先端研究・医療

2／24（土）　13：30～16：10

第１部「今日の医療の最前線 ～総合診療医ドクターG～」

愛知医科大学　医学教育センター　センター長・教授／メディカルクリニック総合診療科　伴　信太郎

第２部「治る脳卒中、治す脳卒中 －最新の脳血管内治療－」

愛知医科大学　脳血管内治療センター教授　宮地　茂

イーブルなごやホール
350名
無料
往復はがき・インターネットにて、生涯学習課（分室）宛て、1／24（水）必着（1通につき1名でご応募ください）

上記の講座・事業の詳細は、講座案内・チラシ・Web等をご覧いただくか、生涯学習課（分室）（TEL052-321-1571）へお問い合わせください。

生涯学習相談のご案内

市民ボランティア「生涯学習アドバイザー」による生涯学習に関する相談を、下記のように実施しています。

◆学習相談カウンターでの学習相談

日時　月～金曜　10：00～16：00
※祝休日、第3木曜、年末年始はお休みです。

場所　イーブルなごや内学習相談カウンター

☎&FAX　052－321－1579

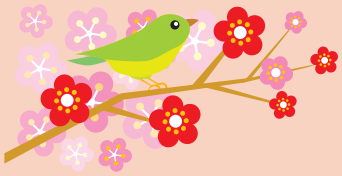

なごやか市民教室 追加募集受付中！

各区生涯学習センターで、開催されています。追加募集を受け付けている講座もあります。詳しくは、各区生涯学習センターに配架されているチラシをご覧いただくか、なごやか市民教室事務局（学習相談カウンター、☎052-321-1579）までお問い合わせください。

名古屋市教育委員会生涯学習課（分室）案内図

●交通機関　地下鉄・名城線「東別院」下車1番出口から東へ徒歩3分
●業務時間　月～金曜　9：00～17：00
（祝休日・年末年始を除く）

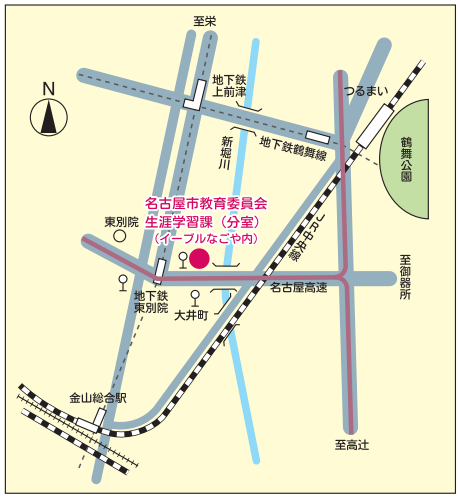

編集発行　名古屋市教育委員会生涯学習課（分室）
TEL(052)321-1571
〒460-0015　名古屋市中区大井町7番25号（イーブルなごや内）
印　　刷　株式会社　一誠社

広告募集
本誌にご掲載いただける広告を募集しています。詳細は下記までお尋ねください。
● 名古屋市教育委員会生涯学習課（分室）
☎ 052－321－1571　FAX 052－321－1574　e-mail　a3211571@kyoiku.city.nagoya.lg.jp

生涯学習なごや No.352　毎月2日　5,000部発行
この情報誌は、古紙パルプを含む再生紙を使用しています。