1
2018 January No.352

名古屋市教育委員会 生涯学習課（分室）情報

生涯学習Webナビなごや
http://www.suisin.city.nagoya.jp
様々な「学び」と「活動」を応援する情報を載せています。ぜひ、ご覧ください。

市民大学公開講演会

＜愛知医科大学連携＞

愛知医科大学における 最先端研究・医療

2／24（土）　13：30～16：10

第１部「今日の医療の最前線 ～総合診療医ドクターG～」

愛知医科大学　医学教育センター　センター長・教授／メディカルクリニック総合診療科　伴　信太郎

第２部「治る脳卒中、治す脳卒中 －最新の脳血管内治療－」

愛知医科大学　脳血管内治療センター教授　宮地　茂

イーブルなごやホール
350名
無料
往復はがき・インターネットにて、生涯学習課（分室）宛て、1／24（水）必着（1通につき1名でご応募ください）

上記の講座・事業の詳細は、講座案内・チラシ・Web等をご覧いただくか、生涯学習課（分室）（TEL052-321-1571）へお問い合わせください。

生涯学習相談のご案内

市民ボランティア「生涯学習アドバイザー」による生涯学習に関する相談を、下記のように実施しています。

◆学習相談カウンターでの学習相談

日時　月～金曜　10：00～16：00
※祝休日、第3木曜、年末年始はお休みです。

場所　イーブルなごや内学習相談カウンター

☎&FAX　052－321－1579

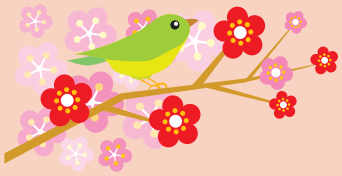

なごやか市民教室 追加募集受付中！

各区生涯学習センターで、開催されています。追加募集を受け付けている講座もあります。詳しくは、各区生涯学習センターに配架されているチラシをご覧いただくか、なごやか市民教室事務局（学習相談カウンター、☎052-321-1579）までお問い合わせください。

名古屋市教育委員会生涯学習課（分室）案内図

●交通機関　地下鉄・名城線「東別院」下車1番出口から東へ徒歩3分
●業務時間　月～金曜　9：00～17：00
（祝休日・年末年始を除く）

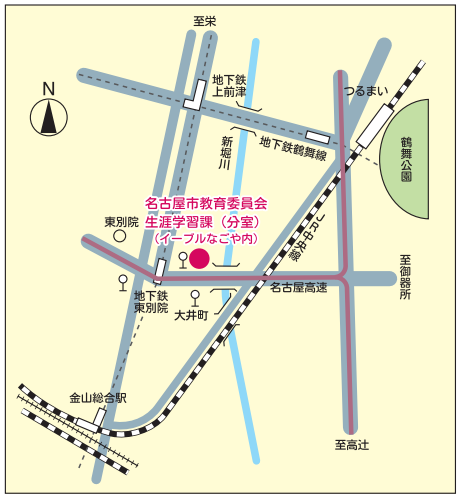

編集発行　名古屋市教育委員会生涯学習課（分室）
TEL(052)321-1571
〒460-0015　名古屋市中区大井町7番25号（イーブルなごや内）
印　　刷　株式会社　一誠社

広告募集
本誌にご掲載いただける広告を募集しています。詳細は下記までお尋ねください。
● 名古屋市教育委員会生涯学習課（分室）
☎ 052－321－1571　FAX 052－321－1574　e-mail　a3211571@kyoiku.city.nagoya.lg.jp

生涯学習なごや No.352　毎月2日　5,000部発行
この情報誌は、古紙パルプを含む再生紙を使用しています。